



ภาคผนวก

ลิขสิทธิ์มหาวิทยาลัยเชียงใหม่

Copyright© by Chiang Mai University

All rights reserved

ภาคผนวก ก

การพิทักษ์สิทธิของกลุ่มตัวอย่าง

การชี้แจงข้อมูลโครงการค้นคว้าแบบอิสระและการยินยอมสำหรับผู้เข้าร่วมโครงการ

1. เอกสารชี้แจงสำหรับอาสาสมัคร/ผู้เข้าร่วมโครงการวิจัย ของกลุ่มตัวอย่างในการสนทนากลุ่ม

ข้าพเจ้า นายอนันท์ โกฏีกา นักศึกษาปริญญาโท สาขาสาธารณสุขศาสตรมหาบัณฑิต แผนก มหาวิทยาลัยเชียงใหม่ มีความประสงค์ขอเชิญท่านเข้าร่วมโครงการวิจัยเพื่อการค้นคว้าแบบอิสระ เรื่อง ผลกระทบทางสุขภาพจากการท่องเที่ยวเขตถนนคนเดินปาย ต่อประชาชนที่อาศัยบริเวณถนนคนเดิน อำเภอปาย จังหวัดแม่ฮ่องสอน เนื่องจากการท่องเที่ยวในเขตถนนคนเดินปาย ก่อให้เกิดผลกระทบทั้งด้านบวกและด้านลบแก่ประชาชน ซึ่งประชาชนส่วนใหญ่มักจะรับรู้เฉพาะผลกระทบทางด้านบวก เนื่องจากทำให้มีสภาพชีวิตและความเป็นอยู่ดีขึ้น มีรายได้เพิ่มขึ้น แต่ผลกระทบทางด้านร่างกาย จิตใจ สังคม และจิตวิญญาณ ยังมีข้อมูลไม่เพียงพอ ดังนั้นจึงควรมีการประเมินผลกระทบทางสุขภาพ เพื่อเปิดโอกาสให้ประชาชน ชุมชน ภาครัฐ และเอกชน ได้มีส่วนร่วมในการกำหนดมาตรการในการป้องกันหรือลดปัญหาที่อาจก่อให้เกิดผลกระทบทางสุขภาพต่อประชาชน ซึ่งในการวิจัยครั้งนี้ประกอบด้วยประชาชนที่อาศัยอยู่ถนนคนเดินปาย เจ้าหน้าที่ผู้เกี่ยวข้อง ผู้ประกอบการ นักท่องเที่ยว หรือผู้มีส่วนได้ส่วนเสียเรื่องการท่องเที่ยวเขตถนนคนเดินปาย ที่คัดเลือกแบบเจาะจงโดยมีกลุ่มอาสาสมัครในการสนทนากลุ่มจำนวน 4 กลุ่ม กลุ่มละ 6-8 คน ประกอบด้วย 1) ประชาชนที่อาศัยอยู่บนถนนสายหลักของถนนคนเดินปาย 2) ประชาชนที่อาศัยอยู่บนถนนสายรองของถนนคนเดินปาย 3) เจ้าหน้าที่ผู้เกี่ยวข้องได้แก่ เจ้าหน้าที่จากเทศบาลตำบลปาย เจ้าหน้าที่จากหน่วยงานอำเภอ โรงพยาบาล สาธารณสุขอำเภอปาย ครู และตำรวจ 4) ผู้ประกอบการบริเวณถนนคนเดิน ซึ่งการวิจัยครั้งนี้มีวัตถุประสงค์เพื่อศึกษาผลกระทบทางสุขภาพของประชาชนจากการท่องเที่ยวเขตถนนคนเดินปาย โดยท่านจะมีส่วนร่วมในการให้ข้อมูลในการสนทนากลุ่มหลังจากท่านได้ทราบวัตถุประสงค์และแนวทางปฏิบัติในการเข้าร่วมโครงการวิจัยและตกลงที่จะเข้าร่วมในการวิจัยในครั้งนี้แล้ว ท่านจะได้เซ็นชื่อแสดงความยินยอมการเข้าร่วมการศึกษา หลังจากนั้นท่านจะได้ร่วมในการให้ข้อมูลแก่ผู้ศึกษา โดยข้อมูลที่ได้จากการสนทนากลุ่ม จะดำเนินการ

สนทนากลุ่มแยกเป็นกลุ่มๆละ 1 ครั้ง ครั้งละไม่เกิน 1 ชั่วโมง ทั้งนี้ท่านจะได้รับค่าตอบแทนในการร่วมสนทนากลุ่มคนละ 100 บาท

การเข้าร่วมโครงการวิจัยในครั้งนี้เป็นไปด้วยความสมัครใจ หากท่านไม่สมัครใจหรือเปลี่ยนใจที่ร่วมสนทนากลุ่ม ท่านสามารถถอนตัวจากการตอบคำถามครั้งนี้ได้ตลอดเวลาโดยท่านไม่สูญเสียสิทธิประโยชน์ใดๆที่ท่านควรได้รับ และการศึกษาครั้งนี้ไม่ได้ก่อให้เกิดความเสี่ยงอันตราย หรือผลเสียจากการเข้าร่วมการวิจัย และข้อมูลส่วนตัวของท่านจะถูกเก็บเป็นความลับ และดำเนินการอย่างรัดกุม การนำข้อมูลไปอภิปรายหรือพิมพ์เผยแพร่จะทำในภาพรวมเท่านั้น สิทธิประโยชน์อื่นอันจะเกิดจากผลการศึกษา ให้เป็นไปตามระเบียบข้อบังคับ ของมหาวิทยาลัยเชียงใหม่

หากท่านมีคำถามเกี่ยวกับการศึกษาวิจัยในครั้งนี้ ท่านสามารถติดต่อกับผู้ศึกษาคือ นาย อานนท์ โกฏิกำ ได้ที่ โรงพยาบาลส่งเสริมสุขภาพตำบล บ้านเวียงเหนือ ตำบลเวียงเหนือ อำเภอป่าซาง จังหวัดแม่ฮ่องสอน โทรศัพท์ 085-7241470

ขอขอบคุณในความร่วมมือ

ลงชื่อ.....ผู้ศึกษา

(นายอานนท์ โกฏิกำ)

นักศึกษาระดับปริญญาโท สาขาสาธารณสุขศาสตร์

มหาวิทยาลัยเชียงใหม่

ลิขสิทธิ์มหาวิทยาลัยเชียงใหม่

Copyright© by Chiang Mai University

All rights reserved

2. เอกสารแสดงความยินยอมของอาสาสมัคร/ผู้เข้าร่วมโครงการวิจัย ของกลุ่มตัวอย่างในการ
 สทนากลุ่ม

ข้าพเจ้า นาย/นาง/นางสาว.....
 มีความยินยอมที่จะเข้าร่วมโครงการวิจัยในครั้งนี้ โดยข้าพเจ้าได้ทราบข้อมูลและเข้าใจเกี่ยวกับ
 การศึกษาค้นคว้าในเรื่องนี้ตามที่ได้อ่านข้างต้น และขอลงลายมือชื่อไว้เป็นหลักฐาน ประกอบการ
 ตัดสินใจเข้าร่วมโครงการศึกษาครั้งนี้

ลงชื่อ.....(ผู้ยินยอม)
 (.....)

ลงชื่อ.....(ผู้ศึกษา)
 (นายอานนท์ โกฏิกำ)

ลงชื่อ.....(พยาน)
 (.....)

วันที่.....เดือน.....พ.ศ.....

3. เอกสารชี้แจงสำหรับอาสาสมัคร/ผู้เข้าร่วมโครงการวิจัย ของกลุ่มตัวอย่างในการจัดเวทีเพื่อให้ ข้อคิดเห็นต่อร่างรายงานการประเมินผลกระทบ (Reporting)

ข้าพเจ้า นายอานนท์ โกฏิคำ นักศึกษาปริญญาโท สาขาสาธารณสุขศาสตรมหาบัณฑิต แผนก มหาวิทยาลัยเชียงใหม่ มีความประสงค์ขอเชิญท่านเข้าร่วม โครงการวิจัยเพื่อการค้นคว้าแบบอิสระ เรื่อง ผลกระทบทางสุขภาพจากการท่องเที่ยวเขตถนนคนเดินปาย ต่อประชาชนที่อาศัยบริเวณถนนคนเดิน อำเภอปาย จังหวัดแม่ฮ่องสอน เนื่องจากการท่องเที่ยวในเขตถนนคนเดินปาย ก่อให้เกิดผลกระทบทั้งด้านบวกและด้านลบแก่ประชาชน ซึ่งประชาชนส่วนใหญ่มักจะรับรู้เฉพาะผลกระทบทางด้านบวก เนื่องจากทำให้มีสภาพชีวิตและความเป็นอยู่ดีขึ้น มีรายได้เพิ่มขึ้น แต่ผลกระทบทางด้านร่างกาย จิตใจ สังคม และจิตวิญญาณ ยังมีข้อมูลไม่เพียงพอ ดังนั้นจึงได้มีการประเมินผลกระทบทางสุขภาพ โดยโอกาสให้ประชาชน ชุมชน ภาครัฐ และเอกชน ได้มีส่วนร่วมในการให้ข้อมูลสู่การกำหนดมาตรการในการป้องกันหรือลดปัญหาที่อาจก่อให้เกิดผลกระทบทางสุขภาพต่อประชาชน ซึ่งได้มีการจัดทำรายงานจากการรวบรวม วิเคราะห์ข้อมูล ประเมินการณ และคาดการณ์ถึงผลกระทบที่อาจจะเกิดขึ้น โดยท่านจะมีส่วนร่วมแสดงความคิดเห็นต่อร่างรายงานการประเมินผลกระทบ อันจะได้รายงานที่สมบูรณ์ในรูปแบบที่เหมาะสมอันจะเป็นประโยชน์ในการใช้ประกอบในกระบวนการตัดสินใจกำหนดมาตรการในการป้องกันหรือลดปัญหาจากผลกระทบทางสุขภาพในเขตถนนคนเดินปาย ซึ่งผู้เข้าร่วมจัดเวทีเพื่อข้อคิดเห็นต่อร่างรายงานการประเมินผลกระทบ จำนวน 30-40 คน ประกอบด้วยเจ้าหน้าที่จากเทศบาลตำบลปาย เจ้าหน้าที่จากหน่วยงานอำเภอ ตัวแทนจากผู้นำชุมชน ตัวแทนเจ้าหน้าที่จากโรงพยาบาลปาย ตัวแทนเจ้าหน้าที่จากสำนักงานสาธารณสุขอำเภอปาย ผู้ประกอบการร้านอาหาร ผู้ประกอบการจำหน่ายสินค้า ผู้ประกอบการที่พัก ตัวแทนอาสาสมัครสาธารณสุข ตัวแทนกลุ่มแม่บ้าน และประชาชนทั่วไปหลังจากท่านได้ทราบวัตถุประสงค์และแนวทางปฏิบัติในการเข้าร่วมโครงการวิจัยและตกลงที่จะเข้าร่วมในการวิจัยในครั้งนี้แล้ว ท่านจะได้เซ็นชื่อแสดงความยินยอมการเข้าร่วมการศึกษา ทั้งนี้ท่านจะได้รับค่าตอบแทนในการร่วมแสดงความคิดเห็นคนละ 100 บาท

การเข้าร่วมโครงการวิจัยในครั้งนี้เป็นไปด้วยความสมัครใจ หากท่านไม่สมัครใจหรือเปลี่ยนใจที่ร่วมสนทนากลุ่ม ท่านสามารถถอนตัวจากการตอบคำถามครั้งนี้ได้ตลอดเวลาโดยท่านไม่สูญเสียสิทธิประโยชน์ใดๆที่ท่านควรได้รับ และการศึกษาครั้งนี้ไม่ได้ก่อให้เกิดความเสี่ยงอันตราย หรือผลเสียจากการเข้าร่วมการวิจัย และข้อมูลส่วนตัวของท่านจะถูกเก็บเป็นความลับ และดำเนินการอย่างรัดกุม การนำข้อมูลไปอภิปรายหรือพิมพ์เผยแพร่จะทำในภาพรวมเท่านั้น สิทธิประโยชน์อื่นอันจะเกิดจากผลการศึกษา ให้เป็นไปตามระเบียบข้อบังคับของมหาวิทยาลัย เชียงใหม่

หากท่านมีคำถามเกี่ยวกับการศึกษาวิจัยในครั้งนี้ ท่านสามารถติดต่อกับผู้ศึกษาคือ นาย
อานนท์ โกฏฐิคำ ได้ที่ โรงพยาบาลส่งเสริมสุขภาพตำบล บ้านเวียงเหนือ ตำบลเวียงเหนือ อำเภอป่า
จังหวัดแม่ฮ่องสอน โทรศัพท์ 085-7241470

ขอขอบคุณในความร่วมมือ

ลงชื่อ.....ผู้ศึกษา

(นายอานนท์ โกฏฐิคำ)

นักศึกษาระดับปริญญาโท สาขาสาธารณสุขศาสตร์

มหาวิทยาลัยเชียงใหม่

ลิขสิทธิ์มหาวิทยาลัยเชียงใหม่
Copyright© by Chiang Mai University
All rights reserved

4. เอกสารแสดงความยินยอมของอาสาสมัคร/ผู้เข้าร่วมโครงการวิจัย ของกลุ่มตัวอย่างในการจัดเวทีเพื่อให้ข้อคิดเห็นต่อร่างรายงานการประเมินผลกระทบ (Reporting)

ข้าพเจ้า นาย/นาง/นางสาว.....

มีความยินยอมที่จะเข้าร่วมโครงการวิจัยในครั้งนี้ โดยข้าพเจ้าได้ทราบข้อมูลและเข้าใจเกี่ยวกับการศึกษาค้นคว้าในเรื่องนี้ตามที่ได้อ่านข้างต้น และขอลงลายมือชื่อไว้เป็นหลักฐาน ประกอบการตัดสินใจเข้าร่วมโครงการศึกษาครั้งนี้

ลงชื่อ.....(ผู้ยินยอม)
(.....)

ลงชื่อ.....(ผู้ศึกษา)
(นายอานนท์ โกฏิกำ)

ลงชื่อ.....(พยาน)
(.....)

วันที่.....เดือน.....พ.ศ.....

ภาคผนวก ข

ตัวอย่างเครื่องมือที่ใช้ในการศึกษา

1. แนวคำถามในการสนทนากลุ่มในการศึกษาผลกระทบจากการท่องเที่ยวเขตถนนคนเดินปาย

1. ท่านคิดว่าเมื่อก่อนที่จะมีการส่งเสริมการท่องเที่ยวปายเป็นอย่างไร
2. ท่านมีความคิดเห็นอย่างไรกับการที่มีการส่งเสริมให้มีการท่องเที่ยวในเขตถนนคนเดินปาย
3. ท่านมีความคิดเห็นอย่างไรที่มีนักท่องเที่ยวเดินทางเข้ามาเที่ยวเขตถนนคนเดินปายจำนวนมาก
4. ท่านมีความคิดเห็นอย่างไร ต่อการสร้างสาธารณูปโภคต่างๆในเขตถนนคนเดินปาย
5. ท่านมีความคิดเห็นอย่างไรต่อสภาพภูมิทัศน์ การเปลี่ยนแปลงอาคาร สิ่งปลูกสร้างในเขตถนนคนเดินปาย
6. ท่านมีความคิดเห็นอย่างไรต่อสิ่งแวดล้อมที่เปลี่ยนแปลงในเขตถนนคนเดินปาย (เสียงดัง ฝุ่นควัน ขยะ)
7. ท่านมีความคิดเห็นอย่างไรกับสภาพการจราจรที่เปลี่ยนแปลงไปจากการส่งเสริมการท่องเที่ยวเขตถนนคนเดินปาย และสภาพการจราจรที่เปลี่ยนไปมีผลกระทบต่อท่านอย่างไร
8. ท่านคิดว่าการท่องเที่ยวเขตถนนคนเดินปาย ทำให้วิถีชีวิตและค่านิยมของคนในชุมชนเปลี่ยนแปลงหรือไม่ อย่างไร
9. การส่งเสริมการท่องเที่ยวในเขตถนนคนเดินปายมีส่วนช่วยให้รายได้หรือสภาพเศรษฐกิจในครอบครัวหรือชุมชนของท่านเป็นอย่างไร
10. ท่านคิดว่าภายหลังมีการส่งเสริมการท่องเที่ยวเขตถนนคนเดินปาย ความสัมพันธ์ของชุมชน ความเอื้ออาทร ความร่วมมือ และความเสียสละในชุมชนเป็นอย่างไร
11. ท่านมีความคิดเห็นอย่างไรในด้านความปลอดภัยในชีวิตและทรัพย์สิน จากการที่นักท่องเที่ยวจำนวนมากเข้ามาเที่ยวเขตถนนคนเดินปาย
12. ท่านคิดว่าการส่งเสริมการท่องเที่ยวเขตถนนคนเดินปายมีผลต่อพฤติกรรมของคนในชุมชนและการเปลี่ยนแปลงทางวัฒนธรรมท้องถิ่นหรือไม่ อย่างไร
13. ท่านมีความคิดเห็นอย่างไรจากการที่จัดให้มีการแสดงศิลปวัฒนธรรม รวมทั้งมีการส่งเสริมการผลิตและ จำหน่ายผลิตภัณฑ์ท้องถิ่นแก่นักท่องเที่ยวในเขตถนนคนเดินปาย

14. ท่านคาดหวังอะไรจากการท่องเที่ยวในเขตถนนคนเดินปาย
15. ท่านคิดว่าใครหรือหน่วยงานใดควรเข้ามามีส่วนร่วมในการรับผิดชอบต่อผลกระทบที่เกิดขึ้นอย่างไร
16. ท่านเห็นด้วยหรือไม่กับการจัดถนนคนเดินปาย เพราะอะไร
17. ท่านคิดว่าในอนาคต ท่านอยากเห็นถนนคนเดินปายมีลักษณะรูปแบบอย่างไร



ลิขสิทธิ์มหาวิทยาลัยเชียงใหม่
Copyright© by Chiang Mai University
All rights reserved

2. แบบบันทึกการเกิดอุบัติเหตุจราจรทางบกในเขตพื้นที่อำเภอปาย

ผู้บันทึก..... วัน-เดือน-ปี.....

1. ข้อมูลทั่วไป

1.1 วันเวลาที่เกิดเหตุ

วันที่.....เดือน.....พ.ศ.....

1.2 ช่วงเวลาเกิดเหตุ

00.01-06.00 06.01-12.00 12.01-18.00 18.01-24.00

1.3 สถานที่เกิดเหตุ.....

ในเขตเทศบาล

ในพื้นที่ถนนคนเดินปาย

หมู่ 1 บ้านเมืองพร้าว หมู่ 3 บ้านป่าขาม หมู่ 4 บ้านเมืองแพร่

นอกเขตพื้นที่ถนนคนเดินปาย

นอกเขตเทศบาล ตำบล.....

2. ข้อมูลยานพาหนะที่เกิดเหตุ จักรยาน จักรยานยนต์ รถยนต์

รถประจำทาง อื่นๆ.....

รถบัส/รถทัวร์

รถตู้

3. ข้อมูลด้านบุคคล

ผู้บาดเจ็บ	อายุ(ปี)	เพศ	ผู้บาดเจ็บเป็น	ความรุนแรงของการบาดเจ็บ
คนที่1	<input type="checkbox"/> 1.เพศชาย <input type="checkbox"/> 2.เพศหญิง	<input type="checkbox"/> 1. คนในพื้นที่อำเภอปาย <input type="checkbox"/> 2. นักท่องเที่ยว <input type="checkbox"/> คนไทย <input type="checkbox"/> ชาวต่างประเทศ <input type="checkbox"/> 3. อื่นๆ.....	<input type="checkbox"/> 1. เล็กน้อย <input type="checkbox"/> 2. บาดเจ็บสาหัส <input type="checkbox"/> 3. เสียชีวิต
คนที่2	<input type="checkbox"/> 1.เพศชาย <input type="checkbox"/> 2.เพศหญิง	<input type="checkbox"/> 1. คนในพื้นที่อำเภอปาย <input type="checkbox"/> 2. นักท่องเที่ยว <input type="checkbox"/> คนไทย <input type="checkbox"/> ชาวต่างประเทศ <input type="checkbox"/> 3. อื่นๆ.....	<input type="checkbox"/> 1. เล็กน้อย <input type="checkbox"/> 2. บาดเจ็บสาหัส <input type="checkbox"/> 3. เสียชีวิต

3. แบบบันทึกการเกิดอาชญากรรม ในเขตพื้นที่อำเภอป่า

ผู้บันทึก..... วัน-เดือน-ปี.....

1. ข้อมูลทั่วไป

1.1 วันเวลาที่เกิดเหตุ

วันที่.....เดือน.....พ.ศ.....

1.2 ช่วงเวลาเกิดเหตุ

00.01-06.00 06.01-12.00 12.01-18.00 18.01-24.00

1.3 สถานที่เกิดเหตุ.....

ในเขตเทศบาล

ในพื้นที่ถนนคนเดินป่า

หมู่ 1 บ้านเมืองพร้าว หมู่ 3 บ้านป่าขาม หมู่ 4 บ้านเมืองแพร่

นอกเขตพื้นที่ถนนคนเดินป่า

นอกเขตเทศบาล ตำบล.....

2. ประเภทอาชญากรรม

2.1 อาชญากรรมด้านร่างกาย

ฆ่าคน

ข่มขืน

ทำร้ายร่างกาย

2.2 อาชญากรรมด้านทรัพย์สิน

ลักทรัพย์

ชิงทรัพย์

วิ่งราวทรัพย์

ลักจากรยานยนต์

ลักรถยนต์

3. ข้อมูลด้านบุคคลผู้ประสบเหตุอาชญากรรม

ผู้ประสบเหตุ	อายุ(ปี)	เพศ	ผู้ประสบเหตุเป็น
คนที่1	<input type="checkbox"/> 1.เพศชาย <input type="checkbox"/> 2.เพศหญิง	<input type="checkbox"/> 1. คนในพื้นที่อำเภอป่า <input type="checkbox"/> 2.นักท่องเที่ยว <input type="checkbox"/> คนไทย <input type="checkbox"/> ชาวต่างประเทศ <input type="checkbox"/> 3.อื่นๆ.....
คนที่2	<input type="checkbox"/> 1.เพศชาย <input type="checkbox"/> 2.เพศหญิง	<input type="checkbox"/> 1. คนในพื้นที่อำเภอป่า <input type="checkbox"/> 2.นักท่องเที่ยว <input type="checkbox"/> ไทย <input type="checkbox"/> ต่างประเทศ <input type="checkbox"/> 3.อื่นๆ.....

ภาคผนวก ค

ข้อมูลส่วนบุคคลของกลุ่มตัวอย่างในการสนทนากลุ่ม

ตารางที่ 9 จำนวนและร้อยละของกลุ่มตัวอย่างในการสนทนากลุ่ม จำแนกตามเพศ อายุ และระดับการศึกษา

ลักษณะทั่วไป	จำนวน (n=32)	ร้อยละ
เพศ		
ชาย	17	53.1
หญิง	15	46.9
อายุ (ปี)		
15-24	6	18.8
25-59	24	75.0
≥ 60	2	6.2
$(\bar{x} = 38.81, SD = 1.17, Max = 66, Min = 22)$		
การศึกษา		
ไม่ได้เรียน	2	6.2
ประถมศึกษา	4	12.5
มัธยมศึกษาตอนต้น/ปวช.	7	21.9
มัธยมศึกษาตอนปลาย/ปวส.	8	25.0
อนุปริญญา	3	9.4
ปริญญาตรี	6	18.8
อื่นๆ(ปริญญาโท)	2	6.2
อาชีพ		
ค้าขาย	9	28.1
นวดแผนไทย	2	6.2
รับจ้าง	8	25.0
รับราชการ	6	18.8
ธุรกิจส่วนตัว	7	21.9

ลิขสิทธิ์โดยมหาวิทยาลัยเชียงใหม่
 Copyright © by Chiang Mai University
 All rights reserved

ภาคผนวก ง

ข้อมูลส่วนบุคคลของกลุ่มตัวอย่างในการจัดเวทีแสดงความคิดเห็นต่อร่างรายงานผลกระทบทาง

สุขภาพ

ตารางที่ 10 จำนวนและร้อยละของกลุ่มตัวอย่างในเวทีให้ข้อคิดเห็น จำแนกตามเพศ อายุ และระดับการศึกษา

	ลักษณะทั่วไป	จำนวน (n=40)	ร้อยละ
เพศ			
	ชาย	18	45.0
	หญิง	22	55.0
อายุ (ปี)			
	15-24	7	17.5
	25-59	31	77.5
	≥ 60	2	5.0
	$(\bar{x} = 1.87, SD = 0.46, Max = 67, Min = 22)$		
การศึกษา			
	ไม่ได้เรียน	3	7.5
	ประถมศึกษา	3	7.5
	มัธยมศึกษาตอนต้น/ปวช.	8	20.0
	มัธยมศึกษาตอนปลาย/ปวส.	14	35.0
	อนุปริญญา	4	10.0
	ปริญญาตรี	6	15.0
	อื่นๆ(ปริญญาโท)	2	5.0
อาชีพ			
	ค้าขาย	13	32.5
	นวดแผนไทย	2	5.0
	รับจ้าง	11	27.5
	รับราชการ	6	15.0
	ธุรกิจส่วนตัว	8	20.0

ภาคผนวก จ

การเปลี่ยนแปลงของชุมชนในเขตถนนคนเดินปาย



ภาพที่ 1 ชุมชนเขตถนนคนเดินปายในอดีต

ลิขสิทธิ์มหาวิทยาลัยเชียงใหม่
Copyright© by Chiang Mai University
All rights reserved

ภาพที่ 2 ชุมชนเขตถนนคนเดินปายในปัจจุบัน

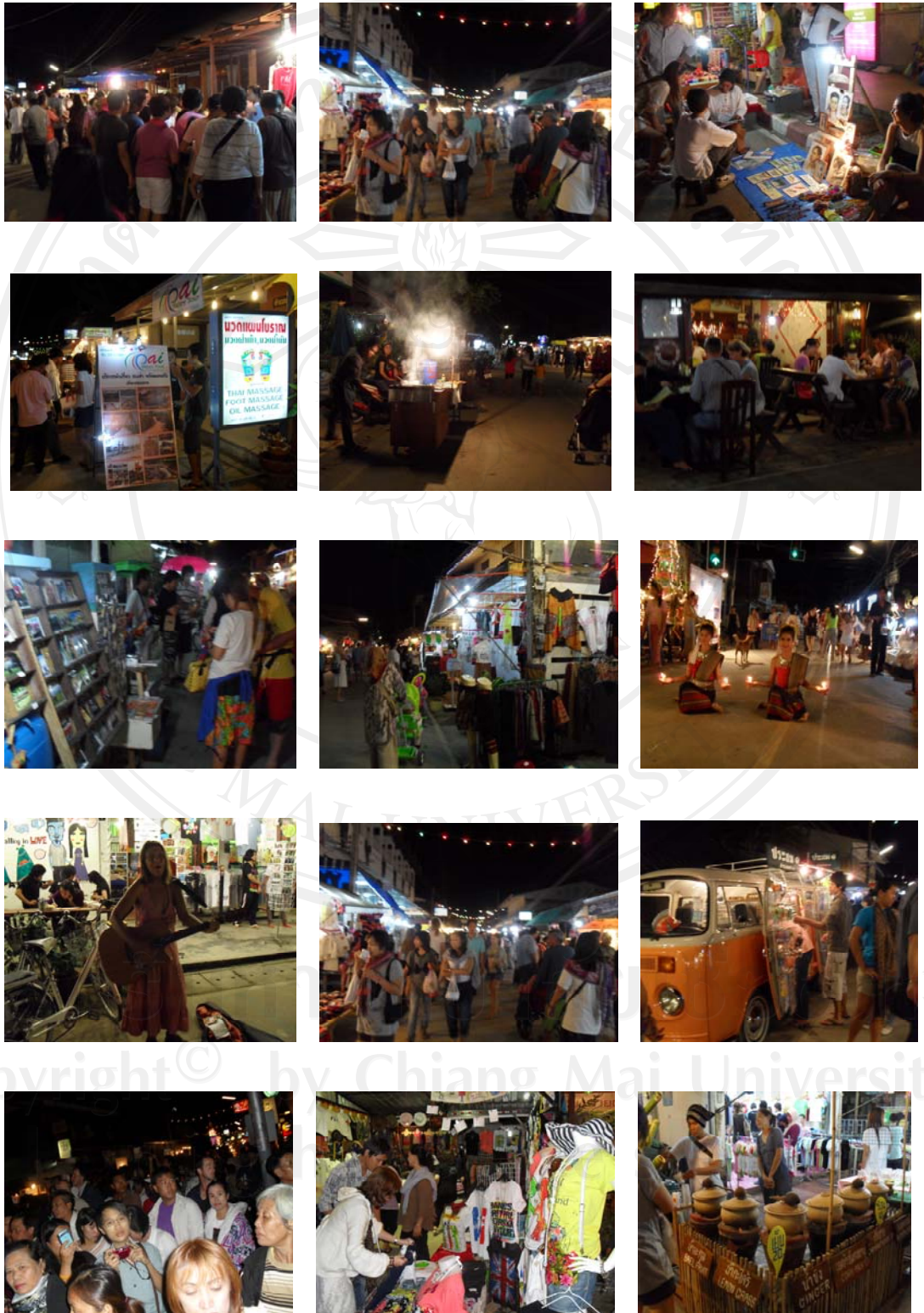

ลิขสิทธิ์ © by Chiang Mai University
All rights reserved

ภาคผนวก ฉ

รายนามผู้ทรงคุณวุฒิ

1. รศ. ดร.นายแพทย์พงศ์เทพ วิวรรณะเดช ภาควิชาเวชศาสตร์ชุมชน
คณะแพทยศาสตร์
มหาวิทยาลัยเชียงใหม่
2. อาจารย์อนนท์ วิสุทธิธนานนท์ กลุ่มวิชาการพยาบาลสาธารณสุข
คณะพยาบาลศาสตร์
มหาวิทยาลัยเชียงใหม่
3. คุณกั้งวาล ครองยุติ หัวหน้ากองสาธารณสุขและสิ่งแวดล้อม
สำนักเทศบาลตำบลปาย

ลิขสิทธิ์มหาวิทยาลัยเชียงใหม่
Copyright© by Chiang Mai University
All rights reserved

ประวัติผู้เขียน

ชื่อ-สกุล

นายอานนท์ โกฏิกำ

วันเดือนปีเกิด

22 สิงหาคม 2514

ประวัติการศึกษา

สาทรณสุขศาสตร์บัณฑิต มหาวิทยาลัยสุโขทัยธรรมาธิราช
พ.ศ.2543

ตำแหน่งและสถานที่ทำงาน

นักวิชาการสาธารณสุขชำนาญการ
โรงพยาบาลส่งเสริมสุขภาพตำบลบ้านเวียงเหนือ
ต.เวียงเหนือ อ.ป่าจ.แม่ฮ่องสอน

ลิขสิทธิ์มหาวิทยาลัยเชียงใหม่
Copyright© by Chiang Mai University
All rights reserved