



ภาคผนวก

ลิขสิทธิ์มหาวิทยาลัยเชียงใหม่

Copyright© by Chiang Mai University

All rights reserved

## ภาคผนวก ก : ภาพ

- ภาพ 1 แผนผังคณะกรรมการกลุ่มออมทรัพย์บ้านแม่แฮน้อย ชุดที่1 ตั้งแต่วันที่ 15 สิงหาคม 2545 ถึง วันที่ 15 กรกฎาคม 2546
- ภาพ 2 แผนผังคณะกรรมการกลุ่มออมทรัพย์บ้านแม่แฮน้อย ชุดที่2 ตั้งแต่วันที่ 15 สิงหาคม 2546 ถึง วันที่ 15 กรกฎาคม 2547
- ภาพ 3 สมุดประจำตัวสมาชิกกลุ่มร่วมน้ำใจออมทรัพย์บ้านแม่แฮน้อย
- ภาพ 4 คณะกรรมการกลุ่มออมทรัพย์ปีที่ 2 (15 สิงหาคม 2546-15 กรกฎาคม 2547)
- ภาพ 5 การดำเนินงานของกลุ่มออมทรัพย์บ้านแม่แฮน้อยในวันประชุมฝากเงินประจำเดือน
- ภาพ 6 แผ่นป้ายแสดงยอดเงินสะสมของกลุ่มออมทรัพย์บ้านแม่แฮน้อย หลังดำเนินการครบ 1 ปี

ภาพ 1 แผนผังคณะกรรมการกลุ่มออมทรัพย์บ้านแม่แฮน้อย ชุดที่ 1 ตั้งแต่วันที่ 15 สิงหาคม 2545  
ถึง วันที่ 15 กรกฎาคม 2546

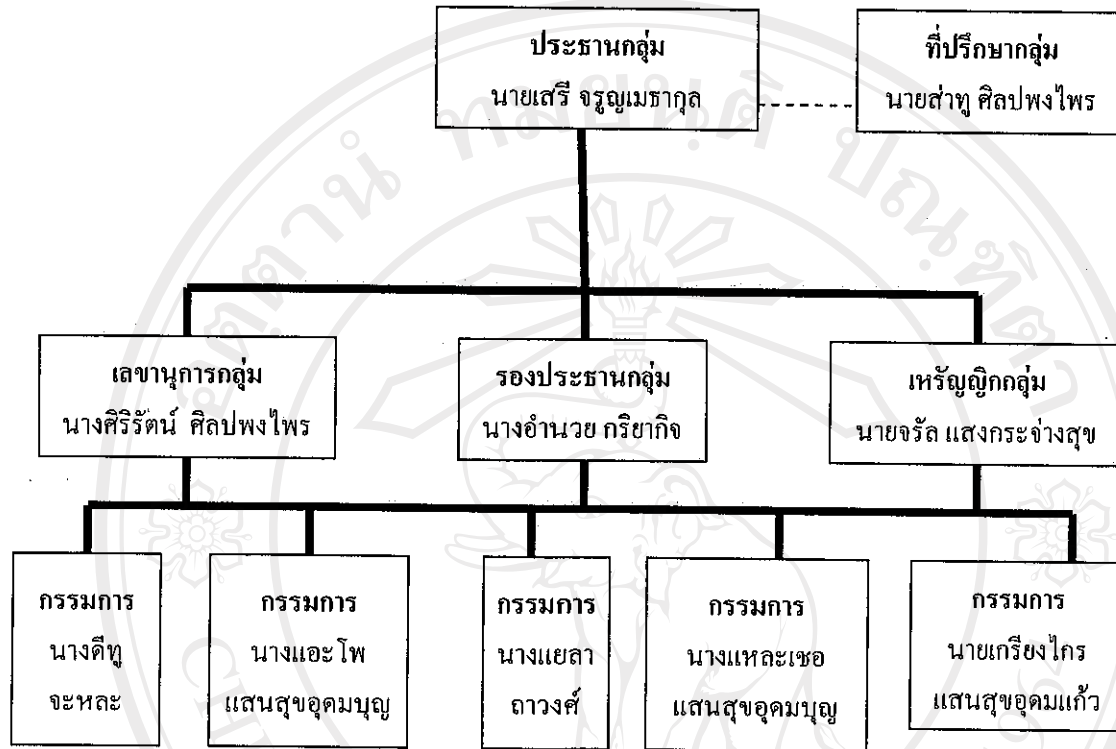

คณะกรรมการ 10 คน

สมาชิก 21 คน

ภาพ 2 แผนผังคณะกรรมการกลุ่มออมทรัพย์บ้านแม่เสน้อย ชุดที่ 2 ตั้งแต่วันที่ 15 สิงหาคม 2546 ถึง วันที่ 15 กรกฎาคม 2547

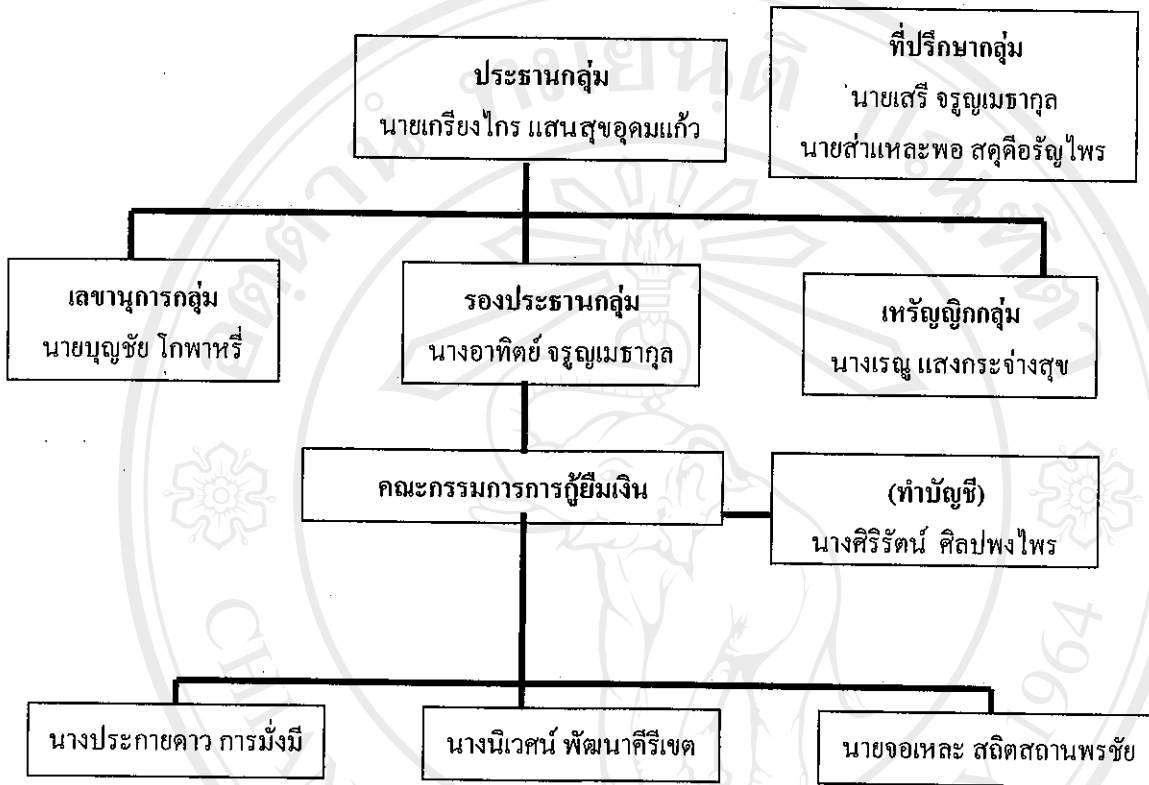

คณะกรรมการ 10 คน

สมาชิก 24 คน

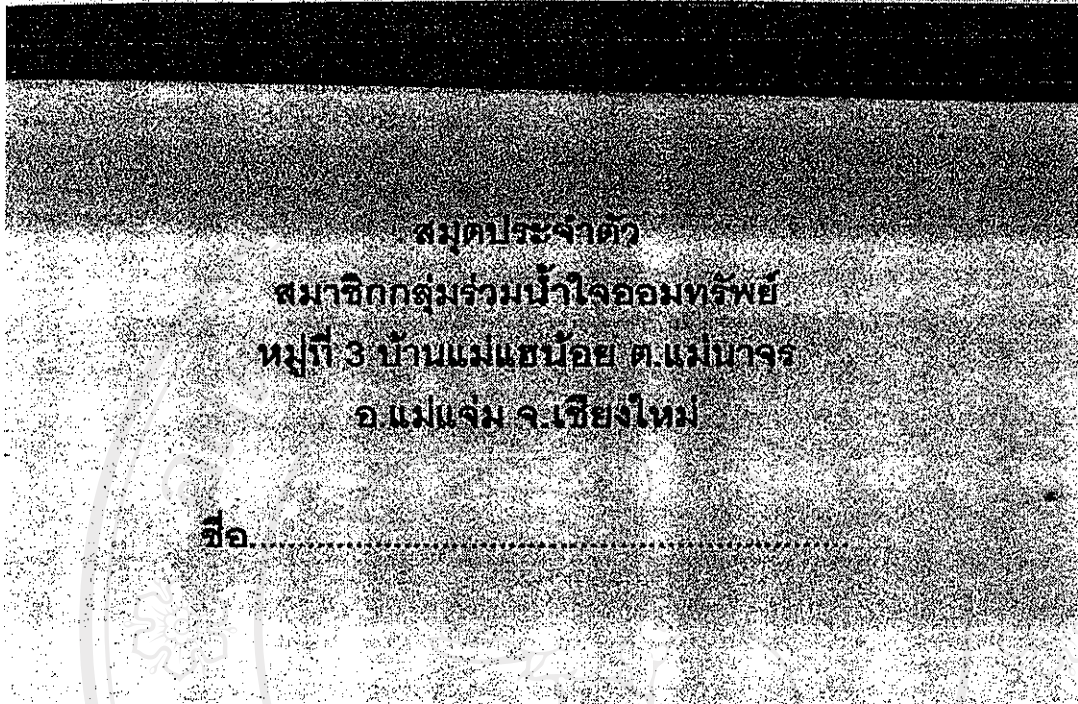

ว/ด/ป	เงินสะสม/ค่าหุ้น				กรรมกร	
	รับมา	ถอนออก	คงเหลือ	ค่ารับ	รับเงิน	

ภาพ 3 สมุดประจำตัวสมาชิกกลุ่มร่วมนำใจออมทรัพย์บ้านแม่แฮน้อย





ภาพ 4 คณะกรรมการกลุ่มออมทรัพย์ ปีที่ 2 (15 สิงหาคม 2546-15 กรกฎาคม 2547)



ภาพ 5 การดำเนินงานของกลุ่มออมทรัพย์บ้านแม่แฮน้อยในวันประชุมฝากเงินประจำเดือน

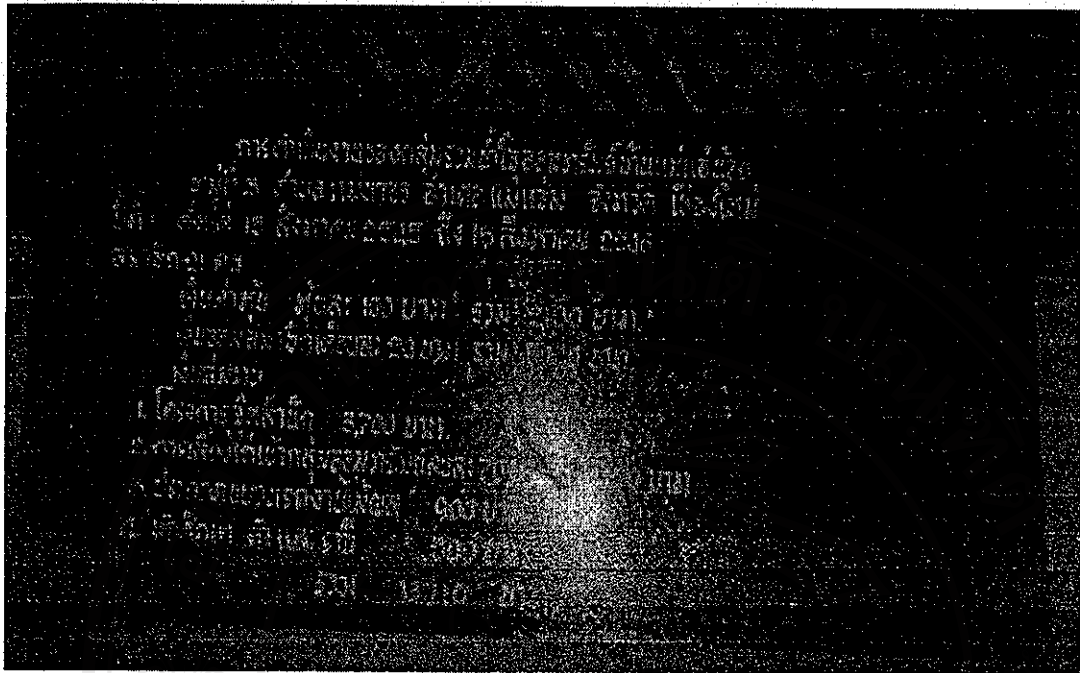

ภาพ 6 แผ่นป้ายแสดงยอดเงินสะสมของกลุ่มออมทรัพย์บ้านแม่แฮน้อย หลังดำเนินการครบ 1 ปี

ลิขสิทธิ์มหาวิทยาลัยเชียงใหม่  
Copyright© by Chiang Mai University  
All rights reserved

## ภาคผนวก ข : หนังสือสัญญาเงินกู้และรายชื่อ

1. หนังสือสัญญาเงินกู้ กลุ่มออมทรัพย์บ้านแม่แฮน้อย
2. รายชื่อทีมวิจัยและที่ปรึกษา โครงการวิจัย “แนวทางการพึ่งตนเองของชุมชนด้านเศรษฐกิจและสุขภาพ บ้านแม่แฮน้อย ตำบลแม่่นาจร อำเภอแม่แจ่ม จังหวัดเชียงใหม่” ระยะที่1-2 (เดือน ม.ค.-ต.ค. 46)
3. รายชื่อสมาชิกกลุ่มออมทรัพย์เยาวชนพึ่งตนเองบ้านแม่แฮน้อย (เดือนกุมภาพันธ์ 2547)

The logo of Chiang Mai University is a circular emblem. In the center is a stylized elephant facing left, with a flame-like symbol above its head. The elephant is surrounded by a circular border containing the text "CHIANG MAI UNIVERSITY 1964". There are also decorative floral motifs on the sides of the circle.

ลิขสิทธิ์มหาวิทยาลัยเชียงใหม่  
Copyright© by Chiang Mai University  
All rights reserved



# 1. หนังสือสัญญาเงินกู้ กลุ่มออมทรัพย์บ้านแม่แฮน้อย

หนังสือสัญญาเงินกู้

สัญญาเงินกู้ที่ \_\_\_\_\_ / \_\_\_\_\_

เขียนที่โรงประชุมบ้านแม่แฮน้อย

วันที่ \_\_\_\_\_ เดือน \_\_\_\_\_ พ.ศ. \_\_\_\_\_

ข้าพเจ้า \_\_\_\_\_ ได้ทำสัญญาเงินกู้ \_\_\_\_\_  
ตามรายละเอียด ดังนี้

1. ข้าพเจ้าได้กู้เงินของกลุ่มร่วมน้ำใจออมทรัพย์บ้านแม่แฮน้อยจากบัญชีของ ( ) ข้าพเจ้า หรือ ( ) บัญชี  
ของ \_\_\_\_\_ เป็นจำนวนเงิน \_\_\_\_\_ บาท  
( \_\_\_\_\_ ) ตัวหนังสือ

2. ข้าพเจ้าขอสัญญาว่าจะชำระเงินที่กู้ยืมไปเป็นจำนวนเงินต้น \_\_\_\_\_ บาท  
พร้อมทั้งจ่ายดอกเบี้ยเป็นจำนวนเงิน \_\_\_\_\_ บาท โดยจ่ายในวันที่ \_\_\_\_\_ เดือน \_\_\_\_\_ พ.ศ. \_\_\_\_\_

3. ข้าพเจ้าขอสัญญาว่าจะปฏิบัติตามสัญญาทุกประการ หากผิดสัญญาประการใด ข้าพเจ้ายินยอมให้  
เรียกร้องค่าเสียหายได้ตามกรณีจากข้าพเจ้าหรือผู้เกี่ยวข้องในครอบครัว

4. ข้าพเจ้าได้อ่านสัญญาแล้ว และจะปฏิบัติตามสัญญาทุกประการ จึงลงลายมือชื่อไว้เป็นหลักฐาน

ลงชื่อ \_\_\_\_\_ ผู้กู้

ผู้กู้รายนี้ผ่านการพิจารณาจากคณะกรรมการแล้ว อนุมัติให้กู้ได้

ลงชื่อ \_\_\_\_\_

( \_\_\_\_\_ )

คณะกรรมการเงินกู้

ข้าพเจ้ายินยอมรับผิดชอบในหนี้สินที่ผู้กู้ได้กู้ไปทุกประการ หากผู้กู้ผิดสัญญาด้วยเหตุใดก็ตาม

ลงชื่อ \_\_\_\_\_ ผู้ค้ำประกัน

( \_\_\_\_\_ )

ลงชื่อ \_\_\_\_\_ พยาน

( \_\_\_\_\_ )

2. รายชื่อทีมวิจัยและที่ปรึกษาโครงการวิจัย “แนวทางการพึ่งตนเองของชุมชนด้านเศรษฐกิจและสุขภาพ บ้านแม่แฮน้อย ตำบลแม่หาร อำเภอแม่แจ่ม จังหวัดเชียงใหม่” ระยะที่1-2 (เดือน ม.ค.-ต.ค. 2546)

ทีมวิจัยหลัก ประกอบด้วย

1. น.ส.กรรณกาญจน์ กาญจนวิบูลย์
2. น.ส.รานี อูปรา

ทีมวิจัยในพื้นที่

1. นายเสรี จรุงเมธากุล กรรมการหมู่บ้าน / ประธานกลุ่มออมทรัพย์บ้านแม่แฮน้อย
  2. นางศิริรัตน์ ศิลปงไพโร เลขานุการกลุ่มออมทรัพย์บ้านแม่แฮน้อย
  3. นายกฤษณพงษ์ การมั่งมี ประธานกลุ่มเยาวชนบ้านแม่แฮน้อย / อาสาสมัครสาธารณสุขหมู่บ้าน
  4. นายมงคล พัฒนาศิริเขต สมาชิกสหกรณ์แม่แฮ
  5. นายเกรียงไกร แสนสุขอุดมแก้ว กรรมการหมู่บ้าน / กรรมการกลุ่มออมทรัพย์บ้านแม่แฮน้อย
  6. นายพรชัย การมั่งมี เยาวชน
  7. นายศักรว เื่อนคำ กรรมการหมู่บ้าน
  8. นายสงวน ศรีภัทรนามวงศ์ พ่อบ้าน
  9. นายบุญชัย โภพาหรี กรรมการหมู่บ้าน
  10. นายจรัส แสงกระจ่างสุข กรรมการหมู่บ้าน / ทรัพย์หมู่บ้านแม่แฮน้อย
  11. นายธีรวัตร แสงกระจ่างสุข สมาชิกสหกรณ์แม่แฮ
  12. นางตีพู จะหละ กรรมการกลุ่มออมทรัพย์บ้านแม่แฮน้อย
  13. นางอำนาจ กรียากิจ รองประธานกลุ่มออมทรัพย์บ้านแม่แฮน้อย
  14. นางนิเวศน์ พัฒนาศิริเขต ประธานกลุ่มแม่บ้าน
- ที่ปรึกษา
1. นายอนุพงษ์ คำพรรณ หัวหน้าศูนย์พัฒนาโครงการหลวงแม่แฮ
  2. นายสังกร แก้วทรงเกษ เจ้าหน้าที่ศูนย์พัฒนาโครงการหลวงแม่แฮ
  3. นายวสันต์ ตริสุข เจ้าหน้าที่ศูนย์พัฒนาโครงการหลวงแม่แฮ
  4. นายภู สติตสถานพรชัย ผู้นำทางวัฒนธรรมบ้านแม่แฮน้อย
  5. นายท่าหน่อเง พัฒนาศิริเขต ผู้อาวุโส
  6. นายอาเจื้อะ แสนสุขอุดมบุญ ผู้อาวุโส

- |                        |                |  |
|------------------------|----------------|--|
| 7. นายดำและพอ          | ศศุคือรัญไพโร  | กรรมการหมู่บ้าน  |
| 8. นายดำเหล่าเป        | จรูญเมฆากุล    | ผู้อาวุโส  |
| 9. นายสุดี             | คะในพนา        | กรรมการหมู่บ้าน  |
| 10. นายสำทุ            | ศิลปพงไพโร     | กรรมการหมู่บ้าน  |
| 11. นายเจตริน          | ศิลปพงไพโร     | กรรมการหมู่บ้าน  |
| 12. นายสมพร            | ศิลปพงไพโร     | กรรมการหมู่บ้าน / อาสาสมัครหมู่บ้าน  |
| 13. นายคำมูล           | การมั่งมี      | พ่อบ้าน  |
| 14. นายธงชัย           | กรียากิจ       | พ่อบ้าน  |
| 15. นายพะจะทุ          | แสนสุขอุดมบุญ  | กรรมการหมู่บ้าน  |
| 16. นายวุฒิไกร         | แสนกระจ่างสุข  | พ่อบ้าน  |
| 17. นายธานินทร์        | การมั่งมี      | อบต.แม่นาจร (บ้านห้วยขมิ้นใน)  |
| 18. นายสมหวัง          | แสงกล้า        | อาจารย์โรงเรียนบ้านแม่แฮเหนือ  |
| 19. ดร. สุริย์วัลย์    | เมฆกมล         | เลขานุการฝ่ายวิจัยมูลนิธิโครงการหลวง   |
| 20. คุณปาริสตา         | สงวนธรรม       | ผู้ประสานงาน โครงการ ประเมินและจัดการ<br>ทรัพยากรน้ำแบบผสมผสาน มูลนิธิโครงการหลวง      |
| 21. ผศ. ดร. อารณ       | โอกาสพัฒนกิจ   | อาจารย์ประจำคณะเกษตรศาสตร์ ม.เชียงใหม่   |
| 22. ศ. ดร. พงษ์ศักดิ์  | อังกสิทธิ์     | อาจารย์ประจำคณะเกษตรศาสตร์ ม.เชียงใหม่   |
| 23. รศ. ดร. นรินทร์ชัย | พัฒนพงศา       | อาจารย์ประจำคณะเกษตรศาสตร์ ม.เชียงใหม่   |
| 24. ผศ. ดร. มนตรี      | กรรพุมมาลย์    | อาจารย์ประจำคณะสังคมศาสตร์ ม.เชียงใหม่   |
| 25. คุณสมมาศ           | เอกโยธินสกุล   | เจ้าหน้าที่ฝ่ายติดตามและสนับสนุน โครงการวิจัย<br>พื้นที่จังหวัดเชียงใหม่ สกว. ภาค      |
| 26. คุณสุภาวดี         | ทรงพรวานิชย์   | เจ้าหน้าที่โครงการประสานงานวิจัยและพัฒนา<br>เครือข่ายการท่องเที่ยวเชิงนิเวศน์ สกว. ภาค |
| 27. คุณกนกวรรณ         | มูลละ          | เจ้าหน้าที่ศูนย์ประสานงานวิจัยเพื่อชุมชน คณะ<br>เกษตรศาสตร์ ม.เชียงใหม่                |
| 28. คุณสุวิชาน         | พัฒนาไพโรวัลย์ | นักวิจัยอิสระ  |

3. รายชื่อสมาชิกกลุ่มออมทรัพย์เยาวชนพึ่งตนเองบ้านแม่แฮน้อย (เดือนกุมภาพันธ์ 2547)

- |                       |               |
|-----------------------|---------------|
| 1. นายมงคล            | พัฒนาศิริเขต  |
| 2. นายธีรวัฒน์        | แสงกระจ่างสุข |
| 3. นายสุวัจน์         | แสนสุขอุดมบุญ |
| 4. นายสุขศรี          | จรูญเมฆากุล   |
| 5. ค.ญ.อารีรัตน์      | แสงกระจ่างสุข |
| 6. ค.ญ.อัจฉรา         | แสงกระจ่างสุข |
| 7. ค.ญ.เสาวลักษณ์     | แสนสุขอุดมบุญ |
| 8. ค.ช.เจริญ          | จรูญเมฆากุล   |
| 9. ค.ช.ชัยพร          | จะหละ         |
| 10. ค.ช.วิทธิพงษ์     | สคูดีอรัญไพโร |
| 11. ค.ช.เกียรติศักดิ์ | โกพาหรี       |
| 12. ค.ช.พุทธพงษ์      | แสนสุขอุดมบุญ |

ลิขสิทธิ์มหาวิทยาลัยเชียงใหม่  
 Copyright© by Chiang Mai University  
 All rights reserved



## ภาคผนวก ก : ตาราง

- ตาราง 1 แหล่งอาหารจากธรรมชาติ
- ตาราง 2 พืชหลักที่เพาะปลูกไว้เพื่อบริโภค
- ตาราง 3 พืชผักที่เพาะปลูกเพื่อจำหน่าย
- ตาราง 4 ไม้ผลที่เพาะปลูกเพื่อจำหน่าย
- ตาราง 5 แผนกิจกรรมเดิมและแผนกิจกรรมที่มีการเปลี่ยนแปลง
- ตาราง 6 รายชื่อสมาชิกกลุ่มออมทรัพย์บ้านแม่แฮน้อย
- ตาราง 7 รายชื่อสมาชิกกลุ่มออมทรัพย์บ้านแม่แฮน้อย ปีที่ 2



ลิขสิทธิ์มหาวิทยาลัยเชียงใหม่  
Copyright© by Chiang Mai University  
All rights reserved





ตาราง 3 พิษผักที่เพาะปลูกเพื่อจำหน่าย

พืช	ช่วงที่เพาะปลูก - เก็บเกี่ยว											
	ม.ค.	ก.พ.	มี.ค.	เม.ย.	พ.ค.	มิ.ย.	ก.ค.	ส.ค.	ก.ย.	ต.ค.	พ.ย.	ธ.ค.
1. ผักกาดหอมห่อ (สลัด)	ปลูกตลอดทั้งปี ใช้ระยะเวลาเพาะกล้า 30 วัน ปลูก 45 วัน เก็บเกี่ยวได้											
2. กะหล่ำปลีม่วง (กะหล่ำแดง)	ปลูกตลอดทั้งปี ใช้ระยะเวลาเพาะกล้า 30 วัน ปลูก 80 วัน เก็บเกี่ยวได้											
3. ชุกินี	ปลูกตลอดทั้งปี ใช้ระยะเวลา ปลูก - เก็บเกี่ยว 50 วัน											
4. ผักกาดขาวปลี	ปลูกตลอดทั้งปี ใช้ระยะเวลาเพาะกล้า 25 วัน ปลูก 45 วัน เก็บเกี่ยวได้											
5. พาสเลย์	ปลูกตลอดทั้งปี ใช้ระยะเวลาเพาะกล้า 30 วัน ปลูก 50 วัน เก็บเกี่ยวได้											
6. กะหล่ำปลี	ปลูกตลอดทั้งปี ใช้ระยะเวลาเพาะกล้า 30 วัน ปลูก 60 วัน เก็บเกี่ยวได้											
7. ปี่พริก	ปลูกตลอดทั้งปี ใช้ระยะเวลาเพาะกล้า 25 วัน ปลูก 60 วัน เก็บเกี่ยวได้											
8. ผักกาดหอม (สลัดใบ)	ปลูกตลอดทั้งปี ใช้ระยะเวลาเพาะกล้า 20 วัน ปลูก 30 วัน เก็บเกี่ยวได้											
9. สลัดแดง	ปลูกตลอดทั้งปี ใช้ระยะเวลาเพาะกล้า 20 วัน ปลูก 30 วัน เก็บเกี่ยวได้											
10. พริกขี้หนู	ปลูกตลอดทั้งปี ใช้ระยะเวลาเพาะกล้า 30 วัน ปลูก 60 วัน เก็บเกี่ยวได้											
11. หอมญี่ปุ่น	ปลูกตลอดทั้งปี ใช้ระยะเวลาเพาะกล้า 30 วัน ปลูก 65 วัน เก็บเกี่ยวได้											





## ตาราง 5 แผนกิจกรรมเดิมและแผนกิจกรรมที่มีการเปลี่ยนแปลง

แผนเดิม	เดือน	แผนใหม่	เดือน
1. กิจกรรมการออมเงินทุกวันที่ 15 ของทุกเดือน	ทุกเดือน	คงเดิม	
2. จัดฝึกอบรมเรื่องการจัดทำบัญชี การปล่อยเงินกู้และอื่นๆ	ธ.ค. 45	คงเดิม *มีคำถามถึงการจัดการ เช่น ค่าอาหารกลางวันแก่วิทยากร ชาวบ้านต้องเป็นผู้รับผิดชอบหรือไม่	ม.ค. 46
3. โครงการลดรายจ่ายในครัวเรือน (ทำบัญชีครัวเรือน)	ธ.ค. 45 - พ.ค. 46	พักไว้ก่อน *เนื่องจากชาวบ้านไม่เห็นถึงประโยชน์ที่จะได้รับ และบอกว่าไม่มีเวลาในการจดบันทึก	
4. จัดเวทีแลกเปลี่ยนประสบการณ์ โดยเชิญผู้รู้เรื่องการจัดการกลุ่มออมทรัพย์มาแลกเปลี่ยนในหมู่บ้าน	ม.ค. 46	4. ศึกษาดูงานการบริหารจัดการกลุ่ม ออมทรัพย์ที่ประสบความสำเร็จโดยเน้นกลุ่มที่เป็นปาเกะญอ เพื่อลดข้อจำกัดในเรื่องการสื่อสาร	ก.พ. 46
5. ประชุมคณะกรรมการและสมาชิก เพื่อร่วมกันปรับกฎเกณฑ์ ระเบียบ การดำเนินการ	ก.พ. 46	คงเดิมแต่เปลี่ยนเดือน *กลุ่มต้องการทดลองปล่อยกู้สัก ระยะเวลาสั้น จึงจะทำการประชุมเพื่อปรับกฎระเบียบ(เริ่มให้กู้เงินเดือน มี.ค.46)	เม.ย. 46
6. จัดกิจกรรมเพื่อหาทุนเพิ่มเข้ากลุ่ม โดยจัดออกโรงงาน โครงการหลวง	มี.ค. 46	คงเดิม *ยังไม่ได้กำหนดกิจกรรม	มี.ค. 46

ตาราง 6 รายชื่อสมาชิกกลุ่มออมทรัพย์บ้านแม่แฮน้อย

รายชื่อสมาชิก	อายุ (ปี)	สถานภาพ	รายชื่อคนในครอบครัวที่มาร่วมกิจกรรม ของกลุ่มแทน
1. นางอำนาจ กรียากิจ	27	สมรส	นายธงชัย กรียากิจ (สามี)
2. นางศิริรัตน์ ศิลปะพงไพร	24	สมรส	นายเจตริน ศิลปะพงไพร (สามี)
3. นางดีฑู จะหละ	35	สมรส	นายจันทร์คำ จะหละ (สามี)
4. นางนิเวศน์ พัฒนาศรีเขต	21	สมรส	นายตำแหน่ง พัฒนาศรีเขต (บิดา)
5. นางแหละเซอ แสนสุขอุดมบุญ	34	สมรส	ค.ญ.อารีรัตน์ แสนสุขอุดมบุญ (บุตร)
6. นางโสกา เจอะมู	32	สมรส	นายดิพอ เจอะมู (สามี)
7. นางแอะโพ แสนสุขอุดมบุญ	27	สมรส	นายพินฟู แสนสุขอุดมบุญ (สามี)
8. นางดีกดี คะโนพนา	30	สมรส	นายสุดี คะโนพนา (สามี)
9. นางแยลา ถาวงศ์	25	สมรส	นายรัชชาติ ถาวงศ์ (สามี)
10. นางจารุณี โกพาหรี	27	สมรส	นายบุญชัย โกพาหรี (สามี)
11. นางจันทร์ดี เขื่อนคำ	30	สมรส	นายศักวะ เขื่อนคำ (สามี)
12. นางอาทิตย์ จรูญเมธากุล	20	สมรส	นายสงวน ศรีภัทรนามวงศ์ (สามี)
13. นางเพลอะลา สดุดีอรัญไพโร	30	สมรส	นายสำแหละพอ สดุดีอรัญไพโร (สามี)
14. นางคาพอ แสงกระจ่างสุข	58	สมรส	นายธีรวัฒน์ แสงกระจ่างสุข (บุตร)
15. นางคำเอี้ย จรูญเมธากุล	48	สมรส	นายเสรี จรูญเมธากุล (บุตร)
16. นางเรณู แสงกระจ่างสุข	19	สมรส	นายวุฒิไกร แสงกระจ่างสุข (สามี)
17. นายเกรียงไกร แสนสุขอุดมแก้ว	25	โสด	นางดีฑู จะหละ (พี่สาว)
18. นายจอหละ สถิตสถานพรชัย	21	โสด	นายภูลู สถิตสถานพรชัย (บิดา)
19. นายจรัล แสงกระจ่างสุข	31	สมรส	นางซิมแก แสงกระจ่างสุข (ภรรยา)
20. ค.ช.อดิศักดิ์ คนองขจี	1	โสด	นายอะแมว คนองขจี (บิดา)
21. นายสำทู ศิลปะพงไพร	39	สมรส	นางอำพร ศิลปะพงไพร (ภรรยา)

ตาราง 7 รายชื่อสมาชิกกลุ่มออมทรัพย์บ้านแม่แฮน้อย ปีที่ 2

รายชื่อสมาชิก		อายุ (ปี)	สถานภาพ	รายชื่อคนในครอบครัว ที่มาร่วมกิจกรรมของกลุ่มแทน		
1. นางอำนาจ	กรียากิจ	27	สมรส	นายธงชัย	กรียากิจ	(สามี)
2. นางศิริรัตน์	ศิลปะหงไพโร	24	สมรส	นายเจตริน	ศิลปะหงไพโร	(สามี)
3. นางดีฑู	จะหละ	35	สมรส	นายจันทร์คำ	จะหละ	(สามี)
4. นางนิเวศน์	พัฒนาศิริเขต	21	สมรส	นายคำหน่อง	พัฒนาศิริเขต	(บิดา)
5. นางแหละเซอ	แสนสุขอุดมบุญ	34	สมรส	ค.ญ.อารีรัตน์	แสนสุขอุดมบุญ	(บุตร)
6. นางโสภา	เจอะมู	32	สมรส	นายดิพอ	เจอะมู	(สามี)
7. นางแอะโพ	แสนสุขอุดมบุญ	27	สมรส	นายพินฟู	แสนสุขอุดมบุญ	(สามี)
8. นางตึกคี	คะโนพนา	30	สมรส	นายสุดี	คะโนพนา	(สามี)
9. นางแยลา	ดาวงศ์	25	สมรส	นายรักชาติ	ดาวงศ์	(สามี)
10. นางจารุณี	โกพาหรี	27	สมรส	นายบุญชัย	โกพาหรี	(สามี)
11. นางจันทร์ดี	เอือนคำ	30	สมรส	นายศักดิ์	เอือนคำ	(สามี)
12. นางอาทิตย์	จรรยาเมธากุล	20	สมรส	นายสงวน	ศรีภัทรนามวงศ์	(สามี)
13. นางเพลอะลา	สตุดีอริญไพโร	30	สมรส	นายสำและทอ	สตุดีอริญไพโร	(สามี)
14. นางคาพอ	แสงกระจ่างสุข	58	สมรส	นายธีรวัฒน์	แสงกระจ่างสุข	(บุตร)
15. นางคำเฮ็ย	จรรยาเมธากุล	48	สมรส	นายเสรี	จรรยาเมธากุล	(บุตร)
16. นางเรณู	แสงกระจ่างสุข	19	สมรส	นายวุฒิไกร	แสงกระจ่างสุข	(สามี)
17. นายเกรียงไกร	แสนสุขอุคมแก้ว	25	โสด	นางดีฑู	จะหละ	(พี่สาว)
18. นายจอหละ	สถิตสถานพรชัย	21	โสด	นายภู	สถิตสถานพรชัย	(บิดา)
19. นายจรัล	แสงกระจ่างสุข	31	สมรส	นางชีแก	แสงกระจ่างสุข	(ภรรยา)
20. ค.ช. อคิศักดิ์	คนองขจี	1	โสด	นายอะแมว	คนองขจี	(บิดา)
21. นายสำทุ	ศิลปะหงไพโร	39	สมรส	นางอำพร	ศิลปะหงไพโร	(ภรรยา)
22. ค.ญ. พลพนา	การมิ่งมี	1	โสด	นางประกายดาว	การมิ่งมี	(มารดา)
23. นายจันทร์ลักษณ์	แสนสุขอุดมบุญ	19	โสด	นายเฉลิมชัย	แสนสุขอุดมบุญ	(น้องชาย)
24. นายผลอะละ	แสนสุขอุคมแก้ว	50	สมรส	นายเกรียงไกร	แสนสุขอุคมแก้ว	(น้องชาย)



## ประวัติผู้เขียน

ชื่อ – สกุล	นางสาวกรองกาญจน์ กาญจนวิบูลย์
วันเดือนปีเกิด	วันที่ 28 พฤศจิกายน 2522
ประวัติการศึกษา	<p>พ.ศ. 2540 สำเร็จการศึกษาระดับมัธยมศึกษาตอนปลายจากโรงเรียนสาธิตสถาบันราชภัฏเพชรบุรีวิทยาลัย ในพระบรมราชูปถัมภ์ เขตพญาไท กรุงเทพมหานคร</p> <p>พ.ศ. 2544 ระดับปริญญาตรี วิทยาศาสตร์มหาบัณฑิต (เกษตรศาสตร์) คณะเทคโนโลยีการเกษตร สถาบันเทคโนโลยีพระจอมเกล้าเจ้าคุณทหารลาดกระบัง กรุงเทพมหานคร</p>
ประสบการณ์ทำงาน	พ.ศ. 2546 หัวหน้าโครงการวิจัย เรื่อง แนวทางการพึ่งตนเองของชุมชน ด้านเศรษฐกิจและสุขภาพ บ้านแม่แฮน้อย ตำบลแม่นาจร อำเภอแม่แจ่ม จังหวัดเชียงใหม่ ระยะที่ 1 - 2