

ภาคผนวก ข

คู่มือการใช้งานระบบ

ข.1 ประเภทของผู้ใช้งาน

ผู้ใช้ระบบสารสนเทศสำหรับงานด้านการจัดเก็บภาษีสุรา และงานด้านตรวจสอบป้องกันและปราบปรามสินค้าสุรา สำนักงานสรรพสามิตภาคที่ 5 ที่เกี่ยวข้องกับระบบ มีดังนี้

- 1) หัวหน้าสำนักงานสรรพสามิตพื้นที่ สามารถสืบค้นข้อมูลรายงานประเภทต่างๆ ได้
- 2) หัวหน้าสำนักงานสรรพสามิตพื้นที่สาขา สามารถสืบค้นข้อมูลรายงานประเภทต่างๆ ได้
- 3) เจ้าหน้าที่ด้านการบริหารการจัดเก็บภาษี สามารถสืบค้นข้อมูลรายงานเกี่ยวกับการรับชำระภาษี และรายงานเกี่ยวกับการออกตรวจโรงงานสุราชุมชนได้
- 4) เจ้าหน้าที่ด้านการป้องกันและปราบปรามการกระทำผิด สามารถสืบค้นข้อมูลรายงานเกี่ยวกับการงานป้องกันและปราบปรามการกระทำผิดเกี่ยวกับสุราได้
- 5) เจ้าหน้าที่บันทึกข้อมูล สามารถบันทึกข้อมูลพื้นฐานต่างๆ เช่น ข้อมูลผู้ประกอบการ ข้อมูลสุรา ข้อมูลรับชำระภาษี ข้อมูลการออกตรวจโรงงาน ข้อมูลการกระทำผิดเกี่ยวกับสุรา เป็นต้น ได้
- 6) ผู้ดูแลระบบ สามารถเพิ่ม ปรับปรุงข้อมูลผู้ใช้งานได้

ข.2 การเข้าใช้งานระบบ

- 1) เข้าสู่ระบบ ที่ http://10.2.5.248/c8www5/login_stamp.php



ภาพที่ ข.1 หน้าจอเข้าสู่ระบบ

2) จากภาพที่ ข.2 ให้ป้อนรหัสผู้ใช้และรหัสผ่าน แล้วคลิก “เข้าสู่ระบบ” เพื่อเข้าใช้งานระบบ

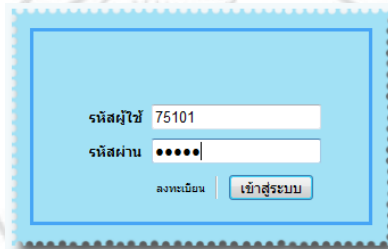

ภาพที่ ข.2 หน้าจอป้อนรหัสผู้ใช้และรหัสผ่าน

3) เมื่อคลิกปุ่ม “เข้าสู่ระบบ” จะเข้าสู่ระบบงานดังภาพที่ ข.3



ภาพที่ ข.3 หน้าจอหลักของระบบ

ข.3 การจัดการข้อมูลผู้ประกอบการ

1) การเพิ่มข้อมูลผู้ประกอบการรายใหม่ คลิกที่เมนู “ผู้ประกอบการ” -> บันทึกข้อมูลผู้ประกอบการ

ข้อมูลผู้ประกอบการ

รหัสโรงงาน ** เลขประจำตัวประชาชน ** วันที่

ชื่อสถานประกอบการ ** ทะเบียนเลขที่

ชื่อผู้ประกอบการ ** เลขประจำตัวผู้เสียภาษี

ที่ตั้ง ** หมู่ที่ ถนน วันที่ทำสัญญา **

จังหวัด ** อำเภอ ** รหัสผู้ประกอบการ(RG_IT)

ตำบล ** รหัสไปรษณีย์ โทรศัพท์

หมายเลข 0 แรงม้า 0 จำนวนคน 0

ผลการวิเคราะห์และรหัสสี วันที่

ผลการพิจารณาจากเลขที่หนังสือ วันที่

รายละเอียดสินค้าที่ผลิต **

ลำดับที่	ประเภทสุรา	ชนิดสุรา	ยี่ห้อ	ดีกรี	ขนาดบรรจุ	ราคาขายที่กรมประภาศ	ราคาตามมูลค่า	ราคาตามปริมาณ	
1	ประเภทสุรา	ชนิดสุรา							ลบ

**** ต้องระบุข้อมูล**

ภาพที่ ข.4 หน้าจอเพิ่มข้อมูลผู้ประกอบการ

จากภาพที่ ข.4 กรอกรหัสโรงงาน ชื่อโรงงาน ชื่อผู้ประกอบการ เลขประจำตัวประชาชน ที่ตั้งของโรงงาน ทุนการผลิต แรงม้า จำนวนคนงาน รหัสผู้ประกอบการ (RG_IT) ผลการวิเคราะห์เลขที่ผลการพิจารณาจากเลขที่ และรายละเอียดสินค้าที่ผลิต เสร็จแล้วคลิกปุ่ม “บันทึก”

ข้อมูลผู้ประกอบการ

รหัสโรงงาน ** เลขประจำตัวประชาชน ** วันที่

ชื่อสถานประกอบการ ** ทะเบียนเลขที่

ชื่อผู้ประกอบการ ** เลขประจำตัวผู้เสียภาษี

ที่ตั้ง ** หมู่ที่ ** ถนน วันที่ทำสัญญา **

จังหวัด ** อำเภอ ** รหัสผู้ประกอบการ(RG_IT)

ตำบล ** รหัสไปรษณีย์ โทรศัพท์

หมายเลข 0 แรงม้า จำนวนคน

ผลการวิเคราะห์และรหัสสี วันที่

ผลการพิจารณาจากเลขที่หนังสือ วันที่

รายละเอียดสินค้าที่ผลิต **

ลำดับที่	ประเภทสุรา	ชนิดสุรา	ยี่ห้อ	ดีกรี	ขนาดบรรจุ	ราคา ณ โรงงาน	ราคาตามมูลค่า	ราคาตามปริมาณ	
1	สุรากลั่น	สุรขาว	ช้างน้อย	30	0.625	45	100	100	ลบ

ภาพที่ ข.5 ตัวอย่างการกรอกข้อมูลผู้ประกอบการ

2) คลิกปุ่ม “OK” เพื่อยืนยันการบันทึก

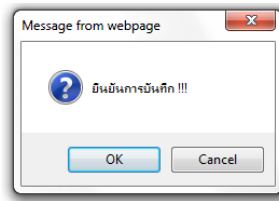

ภาพที่ ข.6 หน้าจอยืนยันการบันทึกข้อมูล

3) คลิกปุ่ม “OK”

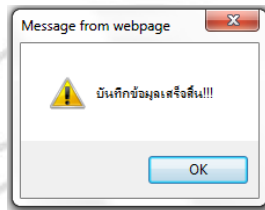

ภาพที่ ข.7 หน้าจอแสดงการบันทึกข้อมูลเรียบร้อยแล้ว

4) การปรับปรุงข้อมูลผู้ประกอบการ คลิกที่เมนู “ข้อมูลผู้ประกอบการ” แล้วคลิกเมนู “ค้นหา/ปรับปรุงข้อมูลผู้ประกอบการ”

5) จากภาพที่ ข.8 ให้คลิกปุ่ม “ค้นหา” โดยการค้นหาข้อมูลผู้ประกอบการสามารถทำได้ดังนี้

5.1) ค้นหาด้วยรหัสโรงงาน

ค้นหาข้อมูลผู้ประกอบการ	
ค้นหาข้อมูลผู้ประกอบการ (รหัสโรงงาน)	521001
ค้นหาข้อมูลผู้ประกอบการ (รหัสประจำตัวประชาชน)	
<input type="button" value="ค้นหา"/> <input type="button" value="จบการทำงาน"/>	

ภาพที่ ข.8 การค้นหาด้วยรหัสโรงงาน

5.2) ค้นหาด้วยเลขบัตรประชาชนของผู้ประกอบการ

ค้นหาข้อมูลผู้ประกอบการ	
ค้นหาข้อมูลผู้ประกอบการ (รหัสโรงงาน)	
ค้นหาข้อมูลผู้ประกอบการ (รหัสประจำตัวประชาชน)	3-5032-05249-7-5
<input type="button" value="ค้นหา"/> <input type="button" value="จบการทำงาน"/>	

ภาพที่ ข.9 การค้นหาด้วยเลขบัตรประชาชน

6) จากภาพที่ ข.8 และภาพที่ ข.9 ให้คลิกปุ่ม “ค้นหา” จะแสดงผลดังภาพที่ ข.10

ลำดับที่	ประเภทสวรา	ชนิดสวรา	ยี่ห้อ	ดีกรี	ขนาดบรรจุ	ราคา ณ โรงงาน	ราคาตามมูลค่า	ราคาตามปริมาณ	
1	สุราคั้น	สุราขาว	ช้างน้อย		30	0.625	45	100	100

ภาพที่ ข.10 ข้อมูลผู้ประกอบการ

7) จากภาพที่ ข.10 หลังจากแก้ไขข้อมูลเสร็จ ให้คลิกปุ่ม “บันทึกข้อมูลผู้ประกอบการ”

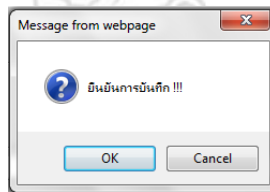

ภาพที่ ข.11 หน้าจอยืนยันการบันทึกข้อมูล

8) จากภาพที่ ข.11 คลิกปุ่ม “OK” เพื่อยืนยันการบันทึกข้อมูล

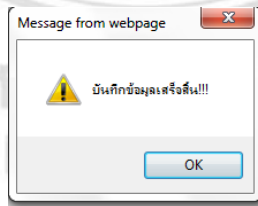

ภาพที่ ข.12 หน้าจอแสดงผลการบันทึกข้อมูลเรียบร้อยแล้ว

9) จากภาพที่ ข.12 คลิกปุ่ม “OK”

ภาพที่ ข.13 หน้าค้นหาข้อมูลผู้ประกอบการ

10) จากภาพที่ ข.13 คลิกปุ่ม “จบการทำงาน” เพื่อออกจากหน้าจอปรับปรุงข้อมูลผู้ประกอบการ

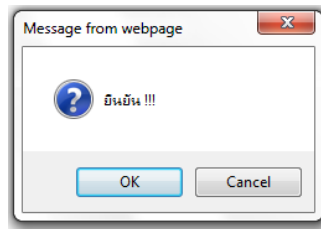

ภาพที่ ข.14 หน้าจอยืนยันการออกจากเมนู

11) จากภาพที่ ข.14 คลิกปุ่ม “OK” เพื่อยืนยันการออกจากหน้าจอปรับปรุงข้อมูลผู้ประกอบการ

ลำดับที่	ประเภทสาขา	ชนิดสาขา	ชื่อ	ตึก	ขนาดบรรจุ	ราคา ณ โรงงาน	ราคาตามมูลค่า	ราคาตามปริมาณ	ลบ
1	ประเภทสาขา	ชนิดสาขา							

ภาพที่ ข.15 หน้าจอข้อมูลผู้ประกอบการ

12) จากภาพที่ ข.15 คลิกปุ่ม “จบการทำงาน” เพื่อออกจากหน้าข้อมูลผู้ประกอบการ

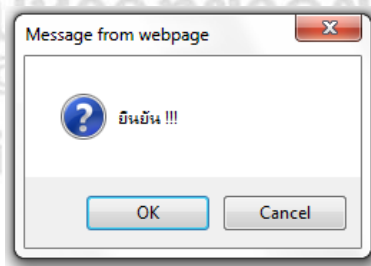

ภาพที่ ข.16 แสดงหน้าจอยืนยันการออกจากระบบ

12) จากภาพที่ ข.16 คลิกปุ่ม “OK” เพื่อกลับไปยังหน้าหลัก

ข.4 การบันทึกยอดคงเหลือยกมา

- 1) คลิกที่เมนู “ข้อมูลการรับชำระภาษีสุรา” -> “บันทึกยอดคงเหลือยกมา”

ลำดับที่	แสดงปีชนิด	ดัชนี	ขนาดบรรจุ	จำนวน(ดวง)	หมายเหตุ
1	สุรา	ดัชนี	เลือกขนาด		

ภาพที่ ข.17 หน้าจอบันทึกยอดคงเหลือยกมา

- 2) จากภาพที่ ข.17 เป็นฟอร์มบันทึกยอดคงเหลือยกมา ให้เจ้าหน้าที่กรอกรายละเอียดในการรับแสดมปีดังนี้ วันที่ ชนิดสุรา ดัชนี ขนาดบรรจุ จำนวนแสดมปี ถ้าต้องการเพิ่มรายการรับแสดมปีให้คลิกปุ่ม “รายการใหม่”

ลำดับที่	แสดงปีชนิด	ดัชนี	ขนาดบรรจุ	จำนวน(ดวง)	หมายเหตุ
1	สุรา	30	0.625	10000	

ภาพที่ ข.18 หน้าจอสำหรับบันทึกรายละเอียดยอดคงเหลือยกมา

- 3) จากภาพที่ ข.18 เมื่อกรอกรายละเอียดรับแสดมปีเสร็จแล้วให้คลิกปุ่ม “บันทึก”

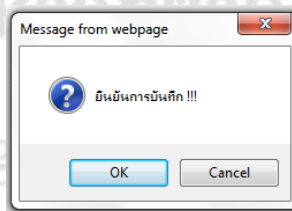

ภาพที่ ข.19 หน้าจอยืนยันการบันทึกข้อมูล

- 4) จากภาพที่ ข.19 คลิกปุ่ม “OK” เพื่อยืนยันการบันทึกข้อมูล

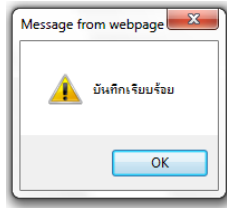

ภาพที่ ข.20 หน้าจอแสดงผลการบันทึกข้อมูล

5) จากภาพที่ ข.20 คลิกปุ่ม “OK”

ภาพที่ ข.21 หน้าจอบันทึกยอดคงเหลือยกมา

6) จากภาพที่ ข.22 คลิกปุ่ม “จบการทำงาน” เมื่อต้องการออกจากฟอร์มบันทึกยอดคงเหลือยกมา

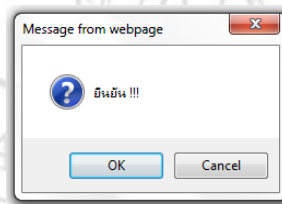

ภาพที่ ข.22 หน้าจอยืนยันการกลับสู่หน้าหลัก

7) จากภาพที่ ข.22 คลิกปุ่ม “OK” เพื่อยืนยันการออกจากฟอร์มบันทึกยอดคงเหลือยกมา

8) การปรับปรุงข้อมูลยอดรับแสดมปีสุรา คลิกที่เมนู “ข้อมูลการรับชำระภาษีสุรา” -> “บันทึกยอดรับแสดมปีสุรา” -> “ค้นหา/ปรับปรุงข้อมูลยอดคงเหลือยกมา”

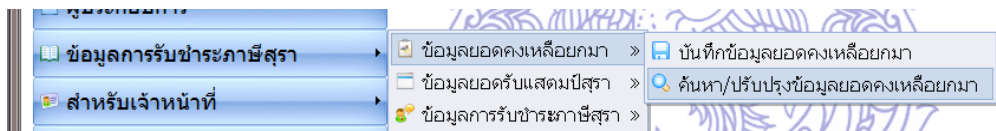

ภาพที่ ข.23 เมนู ค้นหา/ปรับปรุงข้อมูลยอดคงเหลือยกมา

เลือกช่วงวันที่:	<input type="text" value="เลือกวันที่"/>	<input type="text" value="ถึงวันที่"/>	<input type="text" value="เลือกวันที่"/>
<input type="button" value="ค้นหา"/> <input type="button" value="ล้างข้อมูล"/>			

ผลการค้นหาระหว่างวันที่ ถึง

Records 1 to 0 of 0

สำนักงานสรรพสามิตภาคที่ 5

ที่	ว.ด.ป.	ชนิดแสดมปี	ดีกรี	ขนาดบรรจุ	จำนวนดวง	หมายเหตุ	
1	- <input type="text" value="วันที่"/>	สุรขาว ▾	-	-	-	-	<input type="button" value="ลบ"/>

ภาพที่ ข.24 หน้าจอค้นหา/ปรับปรุงข้อมูลยอดคงเหลือยกมา

9) จากภาพที่ ข.24 แสดงหน้าจอให้ระบุเงื่อนไขที่ต้องการค้นหา

เลือกช่วงวันที่:	<input type="text" value="01-04-2556"/>	<input type="text" value="เลือกวันที่"/>	<input type="text" value="ถึงวันที่"/>	<input type="text" value="30-04-2556"/>	<input type="text" value="เลือกวันที่"/>
<input type="button" value="ค้นหา"/> <input type="button" value="ล้างข้อมูล"/> <input type="button" value="ปิด"/>					

ภาพที่ ข.25 หน้าจอระบุเงื่อนไขการค้นหา

10) จากภาพที่ ข.25 ให้กำหนดช่วงวันที่ทำการค้นหา แล้วคลิกปุ่ม “ค้นหา”

ผลการค้นหาระหว่างวันที่ 03-06-2557 ถึง 03-06-2557

Records 1 to 1 of 1

สำนักงานสรรพสามิตภาคที่ 5

ว.ด.ป.	ชนิดแสดมปี	ดีกรี	ขนาดบรรจุ	จำนวนดวง	หมายเหตุ
03-06-2557 <input type="text" value="วันที่"/>	สุรขาว ▾	30	0.625	10,000	-

ภาพที่ ข.26 ผลการค้นหา

11) จากภาพที่ ข.26 แสดงรายละเอียดยอดคงเหลือยกมา ในฟอร์มแสดงยอดรับแสดมปี สามารถแก้ไขรายละเอียดยอดคงเหลือยกมา เมื่อทำการแก้ไขข้อมูลต่างๆ เสร็จแล้ว ให้คลิกปุ่ม “บันทึกข้อมูล” หรือถ้าไม่ต้องการแก้ไขให้คลิกปุ่ม “จบการทำงาน”

ข.5 การบันทึกรายการรับแสดมปี

1) คลิกที่เมนู “ข้อมูลการรับชำระภาษีสุรา” -> “บันทึกยอดรับแสดมปีสุรา”

บันทึกยอดรับแสดมปี

เลขที่เอกสาร วันที่

สำนักงานสรรพสามิตพื้นที่ / พื้นที่สาขา สำนักงานสรรพสามิตภาคที่ 5

ลำดับที่	แสดมปีชนิด	ตีกีร	ขนาดบรรจุ	จำนวน(ดวง)	เลขรหัสแสดมปี		หมายเหตุ	
					ตั้งแต่	ถึง		
1	ชนิดสุรา	เลือกตีกีร	เลือกขนาด					<input type="button" value="ลบ"/>

ภาพที่ ข.27 หน้าจอบันทึกยอดรับแสดมปีสุรา

2) จากภาพที่ ข.27 เป็นฟอร์มบันทึกยอดรับแสดมปี ให้เจ้าหน้าที่กรอกรายละเอียดในการรับแสดมปีดังนี้ เลขที่เอกสาร วันที่รับแสดมปี ชนิดสุรา ตีกีร ขนาดบรรจุ จำนวนแสดมปีที่รับมา รหัสแสดมปีเริ่มต้น และรหัสแสดมปีสิ้นสุด ถ้าต้องการเพิ่มรายการรับแสดมปีให้คลิกปุ่ม “รายการใหม่”

บันทึกยอดรับแสดมปี

เลขที่เอกสาร 25/2556 วันที่ 30-04-2556

สำนักงานสรรพสามิตพื้นที่ / พื้นที่สาขา สสพ. เชียงใหม่ สาขาเมือง

ลำดับที่	แสดมปีชนิด	ตีกีร	ขนาดบรรจุ	จำนวน(ดวง)	เลขรหัสแสดมปี		หมายเหตุ	
					ตั้งแต่	ถึง		
1	สุราขาว	30	0.625	20000	000512556001	000512556200	Test	<input type="button" value="ลบ"/>
2	สุราขาว	35	0.625	20000	000522556001	000522556200	Test	<input type="button" value="ลบ"/>
3	สุราขาว	40	0.625	20000	000532556001	000532556200	Test	<input type="button" value="ลบ"/>

ภาพที่ ข.28 หน้าจอสำหรับบันทึกรายละเอียดยอดรับแสดมปี

3) จากภาพที่ ข.28 เมื่อกรอกรายละเอียดรับแสดมปีเสร็จแล้วให้คลิกปุ่ม “บันทึก”

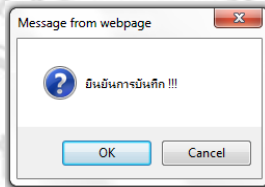

ภาพที่ ข.29 หน้าจอยืนยันการบันทึกข้อมูล

4) จากภาพที่ ข.29 คลิกปุ่ม “OK” เพื่อยืนยันการบันทึกข้อมูล

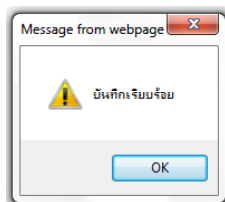

ภาพที่ ข.30 หน้าจอแสดงผลการบันทึกข้อมูล

5) จากภาพที่ ข.30 คลิกปุ่ม “OK”

ภาพที่ ข.31 หน้าจอบันทึกยอดรับแสดมปีสุรา

6) จากภาพที่ ข.31 คลิกปุ่ม “จบการทำงาน” เมื่อต้องการออกจากฟอร์มบันทึกยอดรับแสดมปีสุรา

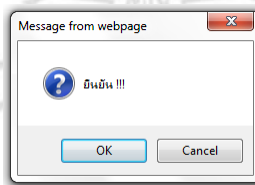

ภาพที่ ข.32 หน้าจอยืนยันการกลับสู่หน้าหลัก

7) จากภาพที่ ข.32 คลิกปุ่ม “OK” เพื่อยืนยันการออกจากฟอร์มบันทึกยอดแสดมปี

8) การปรับปรุงข้อมูลยอดรับแสดมปีสุรา คลิกที่เมนู “ข้อมูลการรับชำระภาษีสุรา” -> “บันทึกยอดรับแสดมปีสุรา” -> “ค้นหา/ปรับปรุงข้อมูลยอดรับแสดมปี”

ภาพที่ ข.33 หน้าจอค้นหา/ปรับปรุงข้อมูลยอดรับแสดมปี

9) จากภาพที่ ข.33 แสดงหน้าจอให้ระบุเงื่อนไขที่ต้องการค้นหา

ภาพที่ ข.34 หน้าจอระบุเงื่อนไขการค้นหา

10) จากภาพที่ ข.34 ให้กำหนดช่วงวันที่ทำการค้นหา แล้วคลิกปุ่ม “ค้นหา”

ผลการค้นหาระหว่างวันที่ 01-04-2556 ถึง 30-04-2556

Records 1 to 3 of 3

ที่	ว.ด.ป.	วันที่เอกสาร	ชนิดแสดมปี	ดีกรี	ขนาดบรรจุ	จำนวนดวง	หมายเหตุ
1	30-04-2556	วันที่ 25/2556	สุราขาว ▾	30	0.625	20000	Full
2	30-04-2556	วันที่ 25/2556	สุราขาว ▾	35	0.625	20000	Full
3	30-04-2556	วันที่ 25/2556	สุราขาว ▾	40	0.625	20000	Full

บันทึกข้อมูล

จบการทำงาน

ภาพที่ ข.35 ผลการค้นหา

11) จากภาพที่ ข.35 แสดงรายละเอียดการรับแสดมปีตั้งแต่ วันที่ 1 เมษายน 2556 – 30 เมษายน 2556 ในฟอร์มแสดงยอดรับแสดมปีสามารถแก้ไขรายละเอียดการรับแสดมปี เมื่อทำการแก้ไขข้อมูลต่างๆเสร็จแล้ว ให้คลิกปุ่ม “บันทึกข้อมูล” หรือถ้าไม่ต้องการแก้ไขให้คลิกปุ่ม “จบการทำงาน”

ข.6 บันทึกข้อมูลการรับชำระภาษี

1) คลิกที่เมนู “ข้อมูลการรับชำระภาษีสุรา” -> “ข้อมูลการรับชำระภาษี” -> “บันทึกข้อมูลการรับชำระภาษี”

แบบรายการภาษีสุรา ตามพระราชบัญญัติสุรา

สำนักงานสรรพสามิตพื้นที่เชียงใหม่ สาขาเมือง

ข้อมูลผู้ประกอบการ รหัสโรงงาน _____ ชื่อสถานประกอบการ _____ เลขทะเบียนนิติบุคคล _____ เลขประจำตัวผู้เสียภาษี _____ ที่ตั้ง _____ หมู่ที่ _____ ถนน _____ ตำบล _____ อำเภอ _____ จังหวัด _____ รหัสไปรษณีย์ _____ โทรศัพท์ _____		สำหรับเจ้าพนักงาน ทะเบียนรับเลขที่ _____ วัน เดือน ปี ที่รับ _____ วันที่ เจ้าพนักงานที่รับ เลือกเจ้าหน้าที่ _____		(8) รวมภาษีสุรา _____ 0 (9) หัก ค่าภาษีสุรา _____ 0 (10) คงเหลือภาษี _____ 0 (11) ภาษีเพิ่มเติมทศไทย 10% _____ 0 95% _____ 0 5% _____ 0 (12) รวม (10),(11) _____ 0 (13) อื่นๆ _____ 0 (14) รวม _____ 0													
(3) สุรา	(4) ชนิดสุรา	(5) รายการสุรา				(6) อัตราภาษี		(7) ภาษีสุรา (บ.สด.)	เลขรหัสแสดมปี								
		ชื่อสุรา	ดีกรี A	ขนาดบรรจุ (ลิตร) B	จำนวนภาชนะ C	ปริมาณสุราที่เสียภาษี D	ราคาสุราต่อหน่วย (บ.สด) E	มูลค่าสุรา (บาท) F	ตามมูลค่า (บ.สด) G	ตามปริมาณหน่วยละ (บ.สด) H		ตั้งแสด	ถึง	หนังสือ	เลข		
ประเภท ▾	ชนิดสุรา ▾	ยี่ห้อ ▾	ดีกรี ▾	ขนาด ▾		0	0	0	0	0	0						
รายการใหม่																	
ล้างรายการ		คำนวณ		ยกเลิกการคำนวณ		บันทึก		ค้นหา		แบบ สบ.103		แบบ สสส.1/01		แบบ สสท.1/01		จบการทำงาน	

ภาพที่ ข.36 หน้าจอบันทึกข้อมูลการรับชำระภาษี

2) จากภาพที่ ข.36 ป้อนรหัสโรงงาน แล้วกด “Enter” จะได้ผลลัพธ์ดังภาพที่ ข.37

แบบรายการภาษีสุรา ตามพระราชบัญญัติสุรา

สำนักงานสรรพสามิตพื้นที่เชียงใหม่ สาขาเมือง

ข้อมูลผู้ประกอบการ		รหัสโรงงาน		วิสาหกิจชุมชนเมืองใหม่ -521001		สำหรับเจ้าพนักงาน		(8) รวมภาษีสุรา		0
ชื่อสถานประกอบการ		รหัสสถานประกอบการ		วิสาหกิจชุมชนเมืองใหม่		ทะเบียนรับเลขที่		(9) หัก ค่าภาษีสุรา		0
เลขทะเบียนนิติบุคคล		เลขประจำตัวผู้เสียภาษี		3503205024		วัน เดือน ปี ที่รับ		(10) คงเหลือภาษี		0
ที่ตั้ง 345/9		หมู่ที่ 11 ถนน -				เจ้าพนักงานที่รับ		(11) ภาษีเพื่อมหาดไทย 10%		0
ตำบล วัดเขต		อำเภอ เชียงใหม่				ใบเสร็จรับเงินเล่มที่ เลขที่		95%		0
จังหวัด เชียงใหม่		รหัสไปรษณีย์ 50000		โทรศัพท์ 053249959		วัน เดือน ปี ที่รับ		5%		0
						เจ้าพนักงานที่รับ		(12) รวม (10),(11)		0
								(13) อื่นๆ		0
								(14) รวม		0

(3) สุรา	(4) ชนิดสุรา	(5) รายการสุรา							(6) อัตราภาษี		(7) ภาษีสุรา (บ.สด.)	เลขรหัสส.สด.บ.บ.				
		ชื่อสุรา	ดีกรี A	ขนาดบรรจุ (ลิตร) B	จำนวนภาชนะ C	ปริมาณสุราที่เสียภาษี D	ราคาสุราต่อหน่วย (บ.สด) E	มูลค่าสุรา (บาท) F	ตามมูลค่า (บ.สด) G	ตามปริมาณหน่วยละ (บ.สด) H		ตั้งแต่	ถึง	เหลือ		
ประเภท	ชนิดสุรา	ยี่ห้อ	ดีกรี	ขนาด	0	0	0	0	0	0	0					

รายการใหม่

ล้างรายการ คำวน ยกเลิกการคำนวณ บันทึก ค้นหา แบบ สบ.103 แบบ สสส.1/01 แบบ สสท.1/01 จบการทำงาน

ภาพที่ ข.37 หน้าจอหลังจากป้อนรหัสโรงงาน

3) จากภาพที่ ข.37 กรอกรายการสุรา รายละเอียดของเจ้าพนักงาน แล้วคลิกปุ่ม “คำนวณ” จะได้ผลลัพธ์ดังภาพที่ ข.38

แบบรายการภาษีสุรา ตามพระราชบัญญัติสุรา

สำนักงานสรรพสามิตพื้นที่เชียงใหม่ สาขาเมือง

ข้อมูลผู้ประกอบการ		รหัสโรงงาน		วิสาหกิจชุมชนเมืองใหม่ -521001		สำหรับเจ้าพนักงาน		(8) รวมภาษีสุรา		4595.50
ชื่อสถานประกอบการ		รหัสสถานประกอบการ		วิสาหกิจชุมชนเมืองใหม่		ทะเบียนรับเลขที่		(9) หัก ค่าภาษีสุรา		0
เลขทะเบียนนิติบุคคล		เลขประจำตัวผู้เสียภาษี		3503205024		วัน เดือน ปี ที่รับ		(10) คงเหลือภาษี		4595.50
ที่ตั้ง 345/9		หมู่ที่ 11 ถนน -				เจ้าพนักงานที่รับ		(11) ภาษีเพื่อมหาดไทย 10%		459.55
ตำบล วัดเขต		อำเภอ เชียงใหม่				ใบเสร็จรับเงินเล่มที่ เลขที่		95%		436.57
จังหวัด เชียงใหม่		รหัสไปรษณีย์ 50000		โทรศัพท์ 053249959		วัน เดือน ปี ที่รับ		5%		22.98
						เจ้าพนักงานที่รับ		(12) รวม (10),(11)		5055.05
								(13) อื่นๆ		0
								(14) รวม		5215.89

(3) สุรา	(4) ชนิดสุรา	(5) รายการสุรา							(6) อัตราภาษี		(7) ภาษีสุรา (บ.สด.)	เลขรหัสส.สด.บ.บ.		
		ชื่อสุรา	ดีกรี A	ขนาดบรรจุ (ลิตร) B	จำนวนภาชนะ C	ปริมาณสุราที่เสียภาษี D	ราคาสุราต่อหน่วย (บ.สด) E	มูลค่าสุรา (บาท) F	ตามมูลค่า (บ.สด) G	ตามปริมาณหน่วยละ (บ.สด) H		ตั้งแต่	ถึง	เหลือ
สุรากลั่น	สุรขาว	ช้างน้อย	30	0.625	350	218.750	45.00	9843.75	11.25	13.13	4595.50	000002555109	000002555112	50

รายการใหม่

ล้างรายการ คำวน ยกเลิกการคำนวณ บันทึก ค้นหา แบบ สบ.103 แบบ สสส.1/01 แบบ สสท.1/01 จบการทำงาน

ภาพที่ ข.38 หน้าจอในส่วนของการคำนวณภาษีสุรา

4) จากภาพที่ ข.38 คลิกปุ่ม “บันทึก” เพื่อทำการบันทึกข้อมูลการรับชำระภาษีสุรา

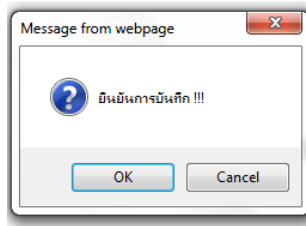

ภาพที่ ข.39 หน้าจอยืนยันการบันทึกข้อมูลการรับชำระภาษี

5) จากภาพที่ ข.39 คลิกปุ่ม “OK” เพื่อยืนยันการบันทึก

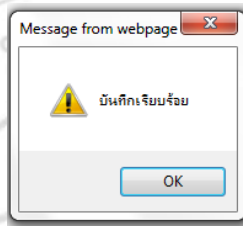

ภาพที่ ข.40 หน้าจอแสดงผลการบันทึก

6) จากภาพที่ ข.40 คลิกปุ่ม “OK” เมื่อทำการบันทึกข้อมูลเรียบร้อยแล้ว ระบบจะแสดงปุ่มสำหรับเลือกพิมพ์รายงานแบบชำระภาษี สบ.103 แบบชำระภาษี สสส. และแบบชำระภาษี สสท.

แบบรายการภาษีสุรา ตามพระราชบัญญัติสุรา

สำนักงานสรรพสามิตพื้นที่เชียงใหม่ สาขาเมือง

ข้อมูลผู้ประกอบการ รหัสโรงงาน 521001	สำหรับเจ้าพนักงาน ทะเบียนรับเลขที่ 5210252600	(8) รวมภาษีสุรา _____
ชื่อสถานประกอบการ วิสาหกิจชุมชนเมืองใหม่	รับ เดือน ปี ที่รับ 01-05-2556 <input type="button" value="วันที่"/>	(9) หัก ค่าภาษีสุรา _____
เลขทะเบียนนิติบุคคล	เจ้าพนักงานที่รับ นางอรทัย วงษ์วิเศษ	(10) คงเหลือภาษี _____
เลขประจำตัวผู้เสียภาษี 521000001	ใบเสร็จรับเงินเล่มที่ เลขที่ 5210252600001	(11) ภาษีเพื่อมหาดไทย 10% _____
ที่ตั้ง 345/9	รับ เดือน ปี ที่รับ 01-05-2556 <input type="button" value="วันที่"/>	95% _____
ตำบล วัฒนา	เจ้าพนักงานที่รับ นางอรทัย วงษ์วิเศษ	5% _____
จังหวัด เชียงใหม่	รหัสไปรษณีย์ 50000 โทรศัพท์ 053249959	(12) รวม (10),(11) _____

(3) สุรา	(4) ชนิดสุรา	(5) รายการสุรา						(6) อัตราภาษี			(7) ภาษีสุรา บาท สด.	เลขรหัสแสดงมี			แก้ไข
		ชื่อสุรา	ดีกรี A	ขนาดบรรจุ (ลิตร) B	จำนวนภาชนะ C	ปริมาณสุรา ที่เสียภาษี D	ราคาสุรา ต่อหน่วย (บาท/สตางค์) E	มูลค่าสุรา (บาท) F	ตามมูลค่า (บาท/สตางค์) G	ตามปริมาณ หน่วยละ (บาท/สตางค์) H		ตั้งแต่	ถึง	ยกเลิก	
สุรากลั่น	สุรขาว	ข้างน้อย	30	0.625	350	218.750	45.00	9843.75	11.25	13.13	4595.50	0000025551	0000025551		<input type="checkbox"/>

ภาพที่ ข.41 หน้าจอสำหรับพิมพ์แบบชำระภาษี

7) แบบ สบ.103

 กรมสรรพสามิต กระทรวงการคลัง แผนกภาษีอากร สภา อานาพรราชบัญญัติสุรา พ.ศ.2493		สำนักงานเจ้าพนักงาน ทะเบียนเลขที่ 5210252600 วัน เดือน ปี ที่รับ 01-05-2556 เจ้าพนักงานผู้มี นางอรทัย วงษ์วิเศษ									
สบ.103 รหัสโรงงาน 521001 ชื่อโรงงาน วิทยาลัยชุมชนเมืองใหม่ เลขทะเบียนสรรพสามิต เลขประจำตัวประชาชน ที่ตั้ง 345/9 หมู่ที่ 11 ถนน ตำบล วัลเดอ อำเภอ จังหวัด รหัสไปรษณีย์ 50000		(2) เสียภาษีสำหรับสุราที่ได้ใบอนุญาตตามหนังสือกรมสรรพสามิต ที่ ลงวันที่ เดือน พ.ศ. (18) ใบเสร็จรับเงินเลขที่/เล่มที่ 5210252600001 วัน เดือน ปี 01-05-2556 เจ้าพนักงานผู้มี นางอรทัย วงษ์วิเศษ									
(3) สุรา	(4) ชนิด สุรา	(5) รายการสุรา						(6) อัตราภาษี		(7) ภาษีสุรา	
		ชื่อสุรา	ชนิด	ขนาด บรรจุ (ลิตร)	จำนวน ภาชนะ (ขวด)	ปริมาณสุรา ที่เสียภาษี (ลิตร)	ราคา สุรา ต่อหน่วย	มูลค่า สุรา (บาท)	ตาม มูลค่า	ตาม ปริมาณ หน่วยละ	บาท สด.
01	01	ช้างน้อย	30	0.625	350	218.750	45.00	9843.75	11.25	13.13	4595.50
(18)											
ข้าพเจ้าขอรับของรายการที่แสดงในแบบรายการ ภาษีสุราที่ถูกต้องครบถ้วนตามความเป็นจริงทุกประการ และ ได้แนบเอกสารรายละเอียดประกอบจำนวน.....ฉบับ และ ไม่ติดต่อกองทัพน้อยสิ่งจาง [] แสดงมีสุรา [] นำสุรา ไปเก็บภาษีด้วย						(8) รวมภาษีสุรา (9) หักค่าภาษีสุรา.....ที่ได้ชำระไว้แล้วจาก..... (10) คงเหลือภาษี (11) ภาษีเพิ่มเติมหากได้จากภาษีสุราร้อยละ 10 (12) รวม (10),(11) (13) หัก คืนภาษีตามหนังสือกรมฯ ที่..... (14) รวมภาษีที่ต้องชำระทั้งสิ้น (15) เงินกองทุนสร้างเสริมสุขภาพ 2% จากภาษี (16) เงินบำรุงองค์การกระจายเสียงและแพร่ภาพ 1.5% (17) รวม (14),(15),(16) (ตัวอักษร)					

ภาพที่ ข.42 แบบชำระภาษี สบ.103

8) แบบ สสส. 1/01

 แผนกภาษีอากร กรมสรรพสามิต กระทรวงการคลัง แผนกภาษีอากร สภา อานาพรราชบัญญัติสุรา พ.ศ.2544		สำนักงานเจ้าพนักงาน ทะเบียนเลขที่ 5210252600 วัน เดือน ปี ที่รับ 01-05-2556 เจ้าพนักงานผู้มี นางอรทัย วงษ์วิเศษ	
สบ.1/01 รหัสโรงงาน 521001 ชื่อโรงงาน วิทยาลัยชุมชนเมืองใหม่ เลขประจำตัวผู้เสียภาษีอากร ที่ตั้ง 345/9 หมู่ที่ 11 ถนน ตำบล วัลเดอ อำเภอ จังหวัด รหัสไปรษณีย์ 50000		(2) เงินบำรุงกองทุนที่คำนวณจากภาษี [] สุรา [] ภาษี [] ยาสูบ [] ภาษีเพิ่มเติม (18) ใบเสร็จรับเงินเลขที่/เล่มที่ 5210252600001 วัน เดือน ปี 01-05-2556 เจ้าพนักงานผู้มี นางอรทัย วงษ์วิเศษ	
(4) ใบเสร็จรับเงินค่าภาษี หรือ ค่าแสดงมีใบอนุญาต	(5) รายการเงินบำรุงกองทุน		(6) เงินบำรุงกองทุน (แสดงต่อ 2 วรรคที่ 1, 2 จากยอดรวม)
	ค่าภาษีสุรา หรือค่าแสดงมีใบอนุญาต	ยาสูบ/สุราอื่น	ยาสูบ/สุราอื่น
(12)			
ข้าพเจ้าขอรับของรายการที่แสดงในแบบรายการ เงินบำรุงกองทุนฯ ที่ ถูกต้องครบถ้วนตามความเป็น จริงทุกประการ และได้แนบแบบ.....ชุด เลขที่.....จำนวน.....ชุด		(7) รวมเงินกองทุน 0 (8) เงินเพิ่ม 0 (9) รวม (7)+(8) 0 (10) หักเงินบำรุงกองทุนตามหนังสือ ที่ คค 0 (11) รวมส่งเงินบำรุงกองทุนทั้งสิ้น 0 (ตัวอักษร) = บาทถ้วน	
(ลงชื่อ)		ผู้ชำระเงินบำรุงกองทุน	
ลงวันที่			

ภาพที่ ข.43 แบบชำระภาษี สสส.

9) แบบ สสท.1/01

 แบบ สสท	แผนรายกรณีเงินบำรุงองค์การกระจายเสียงและแพร่ภาพสาธารณะ แห่งประเทศไทยตามพระราชบัญญัติองค์การกระจายเสียงและ แพร่ภาพสาธารณะแห่งประเทศไทย พ.ศ. ๒๕๕๐	สำหรับเจ้าหน้าที่งาน ทรัพย์สินเลขที่ 5210252600 วัน เดือน ปี ที่รับ 01-05-2556 เจ้าหน้าที่งานผู้รับ นางอรทัย วงษ์วิเศษ
	รหัสโรงงาน 521001 ชื่อโรงงาน วิทยาลัยชุมชนเมืองใหม่ เลขประจำตัวผู้เสียภาษี อากร ที่ตั้ง 345/9 หมู่ที่ 11 ถนน ตำบล วัฒนา อำเภอ จังหวัด รหัสไปรษณีย์ 50000	(2) เงินบำรุงองค์การฯ ที่ส่วนมาจากภาษี <input type="checkbox"/> สุรา <input type="checkbox"/> ปกติ <input type="checkbox"/> ยาสูบ <input type="checkbox"/> เพิ่มเพิ่ม
(18) ใบเสร็จรับเงินเลขที่/เล่มที่ 5210252600001 วัน เดือน ปี 01-05-2556 เจ้าหน้าที่งานผู้รับ นางอรทัย วงษ์วิเศษ		
(4) ใบเสร็จรับเงินค่าภาษี หรือ ค่าเสื่อมภาษีอากร	(5) จากค่าเงินบำรุงองค์การ	(6) เงินบำรุงองค์การ <small>(อัตรา 1.5% ของมูลค่าเงินบำรุงองค์การ)</small>
	ค่าภาษีสุรา หรือค่าเสื่อมภาษีอากร	บาท/สตางค์
		บาท/สตางค์
(12) ข้าพเจ้าขอรับรองว่ารายการที่แสดงในแบบรายการ เงินบำรุงองค์การฯ นี้ ถูกต้องครบถ้วนตามความเป็น จริงทุกประการ และได้แนบแบบ..... เลขที่.....จำนวน.....ชุด	(7) รวมเงินบำรุงองค์การ	
	(8) เงินเพิ่ม	0
	(9) รวม (7)+(8)	
	(10) งวดรับ ยกเว้น ลดหย่อน หรือคืนเงินบำรุงองค์การ	0
	(11) รวมส่งเงินบำรุงองค์การทั้งสิ้น (9-11)	
	(ตัวอักษร)	
	=	บาทถ้วน
(ลงชื่อ)	ผู้ชำระเงินบำรุงองค์การฯ	
(.....)		

ภาพที่ ข.44 แบบชำระภาษี สสท.

10) คลิกปุ่ม “จบการทำงาน” เมื่อต้องการออกจากหน้าจอบันทึกข้อมูลการรับชำระภาษี

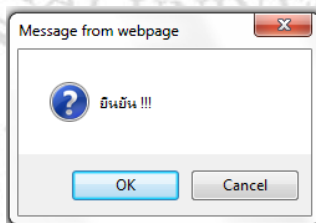

ภาพที่ ข.45 หน้าจอยืนยันการออกจากหน้าจอบันทึกข้อมูลการรับชำระภาษี

11) จากภาพที่ ข.45 คลิกปุ่ม “OK” เพื่อยืนยันการออกจากหน้าจอบันทึกข้อมูลการรับชำระภาษี

สุรา

ข.7 ค้นหาข้อมูลการรับชำระภาษี

- 1) คลิกที่เมนู “ข้อมูลการรับชำระภาษีสุรา” -> “ข้อมูลการรับชำระภาษี” -> “ค้นหา/ปรับปรุงข้อมูลการรับชำระภาษี”

Favorites Search:									
เลือกช่วงวันที่:		เลือกวันที่		ถึงวันที่		เลือกวันที่			
		ค้นหา		ล้างข้อมูล		จบการทำงาน			
ผลการค้นหาระหว่างวันที่ - ถึง -									
Records 1 to 0 of 0									
ที่	ว.ด.ป.	ประเภทสุรา	ชื่อโรงงาน - รหัสโรงงาน	ชื่อสุรา	จำนวนเงิน	เลขแสดมปี	เลขแสดมปี	แก้ไข	ลบ
1	-	สุราแช่	-	-	-	-	-	-	

[First](#) [Previous](#) [Next](#) [Last](#)

ภาพที่ ข.46 หน้าจอค้นหา/ปรับปรุงข้อมูลการรับชำระภาษี

2) จากภาพที่ ข.47 ใส่ช่วงวันที่ต้องการค้นหา



เลือกช่วงวันที่:		01-01-2556		เลือกวันที่		ถึงวันที่		01-05-2556		เลือกวันที่	
		ค้นหา		ล้างข้อมูล		ปิด					

ภาพที่ ข.47 หน้าจอระบุช่วงวันที่ต้องการค้นหา

3) จากภาพที่ ข.47 คลิกปุ่ม “ค้นหา”

ผลการค้นหาระหว่างวันที่ 01-01-2556 ถึง 01-05-2556

Records 1 to 2 of 2

ที่	ว.ด.ป.	ประเภทสุรา	ชื่อโรงงาน	ชื่อสุรา	จำนวนเงิน	เลขแสดมปี	เลขแสดมปี	แก้ไข
1	01-05-2556	สุราขาว	วิสาหกิจชุมชนเมืองใหม่	ข้าง	2626.00	000002555109	000002555111	
2	01-05-2556	สุราขาว	วิสาหกิจชุมชนเมืองใหม่	ข้างน้อย	4595.50	000002555109	000002555112	

ภาพที่ ข.48 หน้าจอแสดงผลการค้นหา

4) หากต้องการแก้ไขข้อมูลให้คลิกที่ภาพ  เพื่อเข้าไปยังหน้าแสดงรายละเอียดการรับชำระภาษีของรายการนั้นๆ ซึ่งกระบวนการทำงานจะคล้ายกับหัวข้อ ข.6 ข้อ 6 ถึง ข้อ 11

ข.8 บันทึกข้อมูลการตรวจสอบสถานที่ทำสุรา

1) คลิกที่เมนู “ข้อมูลการตรวจสอบสถานที่ทำสุรา” -> “บันทึกข้อมูลการตรวจสอบสถานที่ทำสุรา” จากนั้นบันทึกรายละเอียดต่างๆ ที่ได้จากการออกตรวจโรงงานสุรา ดังภาพที่ ข.51 จากนั้นให้กดปุ่ม “บันทึก” เพื่อบันทึกข้อมูลลงฐานข้อมูล

บันทึกการตรวจสอบสถานที่ทำสุราชุมชน

รหัสโรงงาน เลือกโรงงาน

วันที่

วันนี้ เจ้าพนักงานสรรพสามิต สังกัด สำนักงานสรรพสามิตภาคที่ 5 ประกอบด้วย

- เลือกเจ้าหน้าที่
- เลือกเจ้าหน้าที่
- เลือกเจ้าหน้าที่
- เลือกเจ้าหน้าที่

ได้มาทำการตรวจสอบสถานที่ทำสุรากลั่นชุมชนชื่อ

ใบอนุญาตเลขที่ เริ่มที่ ลงวันที่

ของ ตั้งอยู่เลขที่ หมู่ที่ ถนน

ตำบล อำเภอ จังหวัด โทรศัพท์

ชนิดสุราที่ได้รับอนุญาต กลั่น แขน่

รายการสุราที่ได้รับอนุญาตให้ผลิตออกจำหน่าย

ลำดับที่	ชนิดสุรา	ชื่อ	ตึก	ภาษาบรรจุ	ราคาขาย ณ โรงงาน/โหล
1					

การตรวจสอบวัตถุดิบ

วัตถุดิบคงเหลือ (ประเภท) 1 จำนวนตรวจนับ (หน่วย)

2 จำนวนตรวจนับ (หน่วย)

การฆ่าสุรา

สุราที่ดื่มแช่ที่ดื่มกลั่นในเดือนนี้ ถึง ขนาดบรรจุ ลิตร จำนวนนำสุรา ลิตร/ขวด

กลั่นครั้งหนึ่งใช้สุราแช่ จำนวน ถึง ขนาดบรรจุ ลิตร ได้นำสุรากลั่นประมาณ ลิตร/ขวด

(ระยะเวลาในการหมัก วัน) 1 เดือนเต็ม ครั้ง

ภาพที่ ข.49 หน้าจอบันทึกข้อมูลการตรวจสอบสถานที่ทำสุรา

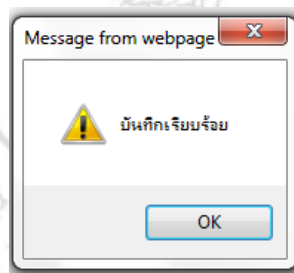

ภาพที่ ข.50 หน้าจอแสดงผลการบันทึกข้อมูล

2) คลิกปุ่ม “จบการทำงาน” เมื่อต้องการออกจากหน้าจอบันทึกข้อมูลการตรวจสอบสถานที่ทำสุรา

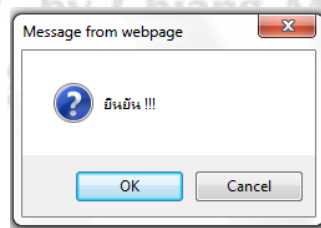

ภาพที่ ข.51 หน้าจอยืนยันการออกจากหน้าจอบันทึกข้อมูลการตรวจสอบสถานที่ทำสุรา

3) จากภาพที่ ข.51 คลิกปุ่ม “OK” เพื่อยืนยันการออกหน้าจอบันทึกข้อมูลการตรวจสอบสถานที่ทำ

สุรา

ข.9 ค้นหาข้อมูลการตรวจสถานที่ทำสุรา

1) คลิกที่เมนู “ข้อมูลการตรวจสถานที่ทำสุรา” -> “ค้นหา/ปรับปรุงข้อมูลการตรวจสถานที่ทำสุรา”

เลือกช่วงวันที่:	<input type="text"/>	เลือกวันที่	ถึงวันที่	<input type="text"/>	เลือกวันที่
<input type="button" value="ค้นหา"/> <input type="button" value="ล้างข้อมูล"/> <input type="button" value="จบการทำงาน"/>					

ผลการค้นหาข้อมูลการออกตรวจโรงงานสุราชุมชน

ระหว่างวันที่ - ถึง -

ที่	ว.ล.ป.	ชื่อโรงงาน	ชื่อผู้ประกอบการ	ใบอนุญาตเลขที่	แก้ไข
1	-	0			

[First](#) [Previous](#) [Next](#) [Last](#)

ภาพที่ ข.52 หน้าจอค้นหา/ปรับปรุงข้อมูลการตรวจสถานที่ทำสุรา

2) ให้ระบุช่วงวันที่ที่ต้องการค้นหาข้อมูลการตรวจโรงงานสุรา จากนั้นคลิกที่ปุ่ม “ค้นหา”

เลือกช่วงวันที่:	<input type="text"/>	เลือกวันที่	ถึงวันที่	<input type="text"/>	เลือกวันที่
<input type="button" value="ค้นหา"/> <input type="button" value="ล้างข้อมูล"/> <input type="button" value="จบการทำงาน"/>					

ผลการค้นหาข้อมูลการออกตรวจโรงงานสุราชุมชน

ระหว่างวันที่ 01-06-2556 ถึง 03-06-2557

ที่	ว.ล.ป.	ชื่อโรงงาน	ชื่อผู้ประกอบการ	ใบอนุญาตเลขที่	แก้ไข
1	15-10-2556	โรงเหล้านายข (55100)	นายข	5010-55-175-00067	
2	31-10-2556	เหล้านายค (54100)	นายค	5010-55-175-00067	

[First](#) [Previous](#) [Next](#) [Last](#)

ภาพที่ ข.53 ผลการค้นหาข้อมูลการตรวจสถานที่ทำสุรา

3) หากต้องการแก้ไขข้อมูลให้คลิกที่ภาพ “” เพื่อเข้าไปยังหน้าแสดงรายละเอียดการตรวจสถานที่ทำสุราของรายการนั้นๆ หลังจากปรับปรุงข้อมูลแล้ว ให้คลิกที่ปุ่ม “บันทึก”

ข้อมูลการตรวจสอบสถานที่ทำสุราชุมชน

รหัสโรงงาน 55100 โรงเหล้านายข
วันที่ออกตรวจ 15-10-2559

พื้นที่ เจ้าพนักงานสรรพสามิต สังกัด สำนักงานสรรพสามิตภาคที่ 5 ประกอบด้วย

- นางสาววราภรณ์ สภาพรพิณ เจ้าพนักงานสรรพสามิตชำนาญงาน
- นางสุวิมล พิช่วงศ์ นักจัดการงานทั่วไปชำนาญการ
- นางสาวอมงศิพร สมมิตร นักจัดการงานทั่วไปชำนาญการ
- นางเดือนใจ ประเสริฐสิงห์ นักวิชาการสรรพสามิตชำนาญการ

ได้มาทำการตรวจสอบสถานที่ทำสุราชุมชนชื่อ โรงเหล้านายข

ใบอนุญาตเลขที่ 5010-55-175-00087 เลขที่ 2558 ลงวันที่ 31-08-2555

ของ นายข สัญญาเลขที่ 12 หมู่ที่ 2 ถนน

ตำบล อมก๋อย อำเภอ อมก๋อย จังหวัด เชียงใหม่ โทรศัพท์

ชนิดสุราที่ไดรียอนุญาต คสส แผล

รายการสุราที่ไดรียอนุญาตใหม่และออกจำหน่าย

ลำดับที่	ชนิดสุรา	ชื่อ	ลิตร	ภาษีเบบแรก	ราคาขาย ณ โรงงาน/ลิตร
1	สุรากลั่น	เหล้าขาว	30	0.625	600

การตรวจสอบวัตถุดิบ

วัตถุดิบคงเหลือ (ประเภท) 1 วัตถุดิบคงเหลือ1 จำนวนตรวจนับ (หน่วย) 1000001

2 วัตถุดิบคงเหลือ2 จำนวนตรวจนับ (หน่วย) 1000002

การเช่าสุรา

สุราที่ดื่มเข้าที่ดื่มกินในเดือนนี้ 10001 ลิตร ขนาดบรรจุ 100002 ลิตร จำนวนนำสุร 1000003 ลิตร ขนาด

คนครั้งหนึ่งใช้สุรเข้า จำนวน 10 ลิตร ขนาดบรรจุ 20 ลิตร ได้นำสุรกลั่นประมาณ 80 ลิตร ขนาด

(ระยะเวลาในการผลิต 10001 / 10002 วัน) 1 เดือนดื่ม 8 ครั้ง

การชำระภาษี (โดยเฉลี่ย)

ซื้อสุรเข้าปี เดือน 200 ครั้ง แสดงปีคงเหลือ 0 ครั้ง

การตรวจสอบสุร

สุราที่ดื่มในได้บรรจุขวด จำนวน 10001 ลิตร ขนาดบรรจุ 10002 ลิตร

สุราที่บรรจุภาชนะ (มีดแสดงมี) ขนาดบรรจุ 20001 ลิตร จำนวน 20002 คลอง (20003 ขนาด)

สุราที่บรรจุภาชนะ (ไม่มีดแสดงมี) ขนาดบรรจุ 30001 ลิตร จำนวน 30002 ขนาด

การตรวจสอบสภาพของสถานที่ทำสุร

สิ่งหมัก ขนาด 200 ลิตร จำนวน 20 ลิตร ชนิดภาชนะที่ใช้บรรจุ หกสทหกสทหกสทหกสท

ขนาด ลิตร จำนวน 5 ลิตร ชนิดภาชนะที่ใช้บรรจุ หกสทหกสทหกสทหกสท

ขนาด ลิตร จำนวน 5 ลิตร ชนิดภาชนะที่ใช้บรรจุ หกสทหกสทหกสทหกสท

เครื่องกลั่นสุร ขนาด 1000 ลิตร จำนวน 10 ลิตร

ภาพที่ ข.54 หน้าจอ ปรับปรุงข้อมูลการตรวจสอบสถานที่ทำสุรา

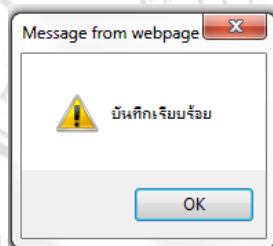

ภาพที่ ข.55 หน้าจอแสดงผลการบันทึกข้อมูล

4) คลิกปุ่ม “จบการทำงาน” เมื่อต้องการออกจากหน้าจอปรับปรุงข้อมูลการตรวจสอบสถานที่ทำสุรา

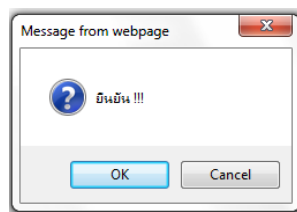

ภาพที่ ข.56 หน้าจอยืนยันการออกจากหน้าจอปรับปรุงข้อมูลการตรวจสอบสถานที่ทำสุรา

ข.10 บันทึกข้อมูลการกระทำผิดเกี่ยวกับสุรา

1) คลิกที่เมนู “ข้อมูลการกระทำผิดเกี่ยวกับสุรา” -> “บันทึกข้อมูลการกระทำผิดเกี่ยวกับสุรา” จากนั้นกรอกรายละเอียดเกี่ยวกับการกระทำผิด จากนั้นให้คลิกที่ปุ่ม “บันทึก” เพื่อบันทึกข้อมูล

บันทึกข้อมูลการกระทำผิดเกี่ยวกับสุรา

บันทึกข้อมูลรายละเอียด

พื้นที่สายผู้บันทึก : สำนักงานสรรพสามิตภาคที่ 5

วันที่จับกุม :

พื้นที่หรือโรงงานของผู้กระทำผิด (ถ้ามี) :

เจ้าหน้าที่ (ผู้กล่าวหา) :

ชื่อผู้กระทำผิด (ผู้ต้องหา) :

เลขบัตรประชาชน :

เลขประจำตัวผู้เสียภาษี :

ที่เกิดเหตุ : เลขที่ : หมู่ที่ ถนน

จังหวัด : อำเภอ :

ตำบล : หมู่บ้าน/ซอย : โทรศัพท์ :

ที่	ชื่อกล่าวหา	ของกลางชนิด/จำนวน	มูลค่า	พยาน	เงิน	เงิน	เงิน	เงิน
			ประเมินเทียบ	ศาลปรับ	ปรับ	ปรับ	ปรับ	ปรับ
1								บาท

ภาพที่ ข.57 หน้าจอบันทึกข้อมูลการกระทำผิดเกี่ยวกับสุรา

2) คลิกปุ่ม OK เพื่อยืนยันการบันทึกข้อมูลการกระทำผิดเกี่ยวกับสุรา

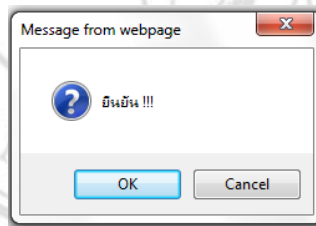

ภาพที่ ข.58 หน้าจอยืนยันการบันทึกข้อมูลการกระทำผิดเกี่ยวกับสุรา

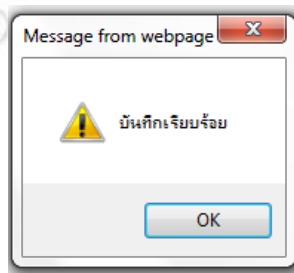

ภาพที่ ข.59 หน้าจอแสดงผลการบันทึกข้อมูล

ข.11 ค้นหา/ปรับปรุงข้อมูลการกระทำผิดเกี่ยวกับสุรา

1) คลิกที่เมนู “ข้อมูลการกระทำผิดเกี่ยวกับสุรา” -> “ค้นหา/ปรับปรุงข้อมูลการกระทำผิดเกี่ยวกับสุรา” จากนั้นกรอกรายละเอียดเงื่อนไขในการค้นหา และคลิกปุ่ม “ค้นหา”

เลือกช่วงวันที่:	<input type="text"/>	เลือกวันที่	ถึงวันที่	<input type="text"/>	เลือกวันที่
<input type="button" value="ค้นหา"/> <input type="button" value="ล้างข้อมูล"/> <input type="button" value="จบการทำงาน"/>					
ผลการค้นหาข้อมูลการกระทำผิด					
ระหว่างวันที่ - ถึง -					
ที่	ว.ล.ป.ที่เกิดเหตุ	ชื่อผู้กระทำผิด	ที่อยู่	ชื่อกล่าวหา	แก้ไข

[First](#) [Previous](#) [Next](#) [Last](#)

ภาพที่ ข.60 หน้าจอค้นหา/ปรับปรุงข้อมูลการกระทำผิดเกี่ยวกับสุรา

2) หากต้องการแก้ไขข้อมูลให้คลิกที่ภาพ “✏️” เพื่อเข้าไปยังหน้าแสดงรายละเอียดข้อมูลการกระทำผิดเกี่ยวกับสุราของรายการนั้นๆ หลังจากปรับปรุงข้อมูลแล้ว ให้คลิกที่ปุ่ม “บันทึก”

เลือกช่วงวันที่:	<input type="text"/>	เลือกวันที่	ถึงวันที่	<input type="text"/>	เลือกวันที่
<input type="button" value="ค้นหา"/> <input type="button" value="ล้างข้อมูล"/> <input type="button" value="จบการทำงาน"/>					
ผลการค้นหาข้อมูลการกระทำผิด					
ระหว่างวันที่ 01-06-2556 ถึง 30-06-2557					
ที่	ว.ล.ป.ที่เกิดเหตุ	ชื่อผู้กระทำผิด	ที่อยู่	ชื่อกล่าวหา	แก้ไข
1	20-02-2557	นายยก	เลขที่ 1 ม.2 ถ. ทาสบเส้า อ.แม่ทา จ.ลำพูน	asdf	

[First](#) [Previous](#) [Next](#) [Last](#)

ลิขสิทธิ์ © by Chiang Mai University
All rights reserved

บันทึกข้อมูลการกระทำผิดเกี่ยวกับสินค้าสุรา

บันทึกข้อมูลรายละเอียด

พื้นที่สาขาบันทึก : สำนักงานสรรพสามิตภาคที่ 5

วันที่จับกุม : ๒0-02-2557

ค้นหาที่สำนักงานของผู้กระทำผิด (ถ้ามี) : _____

เจ้าหน้าที่ (ผู้กล่าวหา) : นายวิสูตร ทิตวณิช

ชื่อผู้กระทำผิด : นายก _____

เลขบัตรประชาชน : 1-1111-11111-11-1 _____

เลขประจำตัวผู้เสียภาษี : _____

ที่อยู่ : เลขที่ 1 _____ หมู่ที่ 2 _____ ถนน _____

สำน _____ อำเภอ _____

ท่าสมเล้า _____ รหัสไปรษณีย์ 50000 _____ โทรศัพท์ _____

ข้อกล่าวหา	ของกลางชนิด/จำนวน	ผลคดี			เงิน สินบน	เงิน รางวัล	เงิน ส่งคลัง	
		เปรียบเทียบ	ศาลปรับ	พนักงาน สอบสวน				
asdf	asdf 1000 ลิตร	1000.50			500	225	225	<input type="button" value="ลบ"/>

ภาพที่ ข.62 หน้าจอปรับปรุงข้อมูลการกระทำผิดเกี่ยวกับสุรา

3) หลังจากปรับปรุงข้อมูลแล้ว ให้คลิกที่ปุ่ม “บันทึก” จากนั้นคลิกปุ่ม OK เพื่อยืนยันการบันทึกข้อมูลการกระทำผิดเกี่ยวกับสุรา

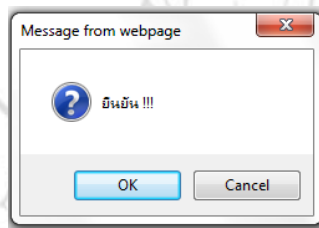

ภาพที่ ข.63 หน้าจอยืนยันการบันทึกข้อมูลการกระทำผิดเกี่ยวกับสุรา

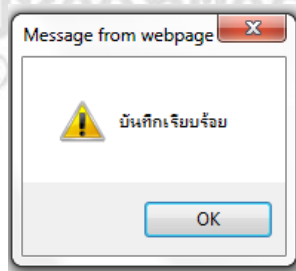

ภาพที่ ข.64 หน้าจอแสดงผลการบันทึกข้อมูล

4) คลิกปุ่ม “จบการทำงาน” เมื่อต้องการออกจากหน้าจอปรับปรุงข้อมูลการกระทำผิดเกี่ยวกับสุรา

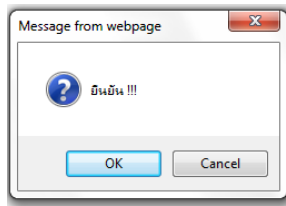

ภาพที่ ข.65 หน้าจอยืนยันการออกจากหน้าจอข้อมูลการกระทำผิดเกี่ยวกับสุรา

ข.12 รายงานการจ่ายแสดมปีแต่ละโรงฯ

1) คลิกที่เมนู “รายงาน” -> “รายงานการจ่ายแสดมปีแต่ละโรงฯ”

พื้นที่/สาขา:	สำนักงานสรรพสามิตภาคที่ 5		
เลือกช่วงวันที่:	เลือกวันที่	ถึงวันที่	เลือกวันที่
	ค้นหา	จบการทำงาน	



รายชื่อโรงงานสุราชุมชน

ชื่อแสดมปีสุราประจำวัน -- ถึง --

ข้อมูลทั้งหมด 0 โรงงาน /

แสดมปี	ทะเบียนใน RG	ชื่อโรงฯ	ชื่อโรงงาน	ชื่อโรงงานสุรา	ที่ตั้งโรงงาน	จำนวน (ตวง)	ดีกรี	ขนาด	ดวงละ	จำนวนเงิน	แสดมปี / แสดมปีแสดมปี
--------	--------------	----------	------------	----------------	---------------	-------------	-------	------	-------	-----------	-----------------------

พิมพ์รายงาน [\[Export excel\]](#)

ภาพที่ ข.66 หน้าจอรายงานการจ่ายแสดมปีแต่ละโรงฯ

2) ระบุเงื่อนไขในการค้นหา จากนั้นคลิกปุ่ม “ค้นหา”



รายชื่อโรงงานสุราชุมชน สหพัฒน์เมือง สาขาเมือง

ชื่อแสดมปีสุราประจำวัน 01-05-2557 ถึง 30-06-2557

ทะเบียนใน RG	ชื่อโรงฯ	ชื่อโรงงาน	ชื่อโรงงานสุรา	ที่ตั้งโรงงาน	จำนวน (ตวง)	ดีกรี	ขนาด	ดวงละ	ปริมาณเข้าสุรา	จำนวนเงิน	
0501C00587	หนองแฝกการสุรา	521013	อ.กลุ่มแปรูปผลผลิตทางการเกษตรเชียงใหม่ (นครด)	81 ม.5 ต.หนองแฝก อ.สารภี	1200	28	0.625	56.25	750.000	33,150.00	0
0501C00728	หนองท่า	521031	ว.กลุ่มหนองท่าสุราสัน (สว่าง)	9/3 ม.3 ต.สามฝั่ง อ.แม่แตง	100	30	0.625	62.50	62.500	2,968.75	0
0501C00670	ตราด	521027	ว.บ้านใหม่พัฒนาสุราพื้นบ้าน (สิงห์)	55 ม.8 ต.สันป่า อ.แม่ริม	300	30	0.640	64.00	192.000	9,120.00	0
0501C00587	หนองแฝกการสุรา	521013	อ.กลุ่มแปรูปผลผลิตทางการเกษตรเชียงใหม่ (นครด)	81 ม.5 ต.หนองแฝก อ.สารภี	200	28	0.625	56.25	125.000	5,525.00	0
0501C00613	หัดคิง	521019	อ.กลุ่มเกษตรกรทำไร่ขิง (ประสงค)	70 ม.7 ต.ขี้ม่วง อ.สารภี	400	30	0.625	62.50	250.000	11,875.00	0
0501C00748	Pirates of Pattaya	521032	ห้างหุ้นส่วนจำกัดแสดมพรานต์	810/1 ม.1 ต.ริมใต้ อ.แม่ริม	300	40	0.700	84.00	210.000	13,188.00	0
0501C00624	วังดงพื้นบ้าน	521022	อ.กลุ่มเกษตรกรทำไร่ขิง (บุญธรรม)	48/1 ม.6 ต.ขี้ม่วง อ.สารภี	100	30	0.625	62.50	62.500	2,968.75	0
0501C00812	กระต๊อบทอง	521040	อ.กลุ่มแปรูปผลผลิตทางการเกษตรเชียงใหม่ (อึ้งง)	38 ม.7 ต.ขี้ม่วง อ.สารภี	100	28	0.625	56.25	62.500	2,762.50	0
0501C00787	ขวางเหนือ	521036	อ.กลุ่มแปรูปผลผลิตทางการเกษตรเชียงใหม่ (อึ้งง)	97 ม.6 ต.ขี้ม่วง อ.สารภี	200	28	0.625	56.25	125.000	5,525.00	0
0501C00613	หัดคิง	521019	อ.กลุ่มเกษตรกรทำไร่ขิง (ประสงค)	70 ม.7 ต.ขี้ม่วง อ.สารภี	300	30	0.625	62.50	187.500	8,906.25	0
0501C00810	สองฝั่ง	521038	อ.กลุ่มแปรูปผลผลิตทางการเกษตรเชียงใหม่ (ศักดิ์)	21 ม.3 ต.ขี้ม่วง อ.สารภี	200	28	0.625	56.25	125.000	5,525.00	0
0501C00130	ฉาบารรณ	521002	กลุ่มเกษตรกรทำนาหนองแฝก (ประคิม)	102 ม.7 ต.หนองแฝก อ.สารภี	200	28	0.625	56.25	125.000	5,525.00	0
0501C00587	หนองแฝกการสุรา	521013	อ.กลุ่มแปรูปผลผลิตทางการเกษตรเชียงใหม่ (นครด)	81 ม.5 ต.หนองแฝก อ.สารภี	1200	28	0.330	29.70	396.000	17,502.60	0

ภาพที่ ข.67 หน้าจอแสดมปีรายงาน

3) หากต้องการพิมพ์รายงาน ให้คลิกปุ่ม “พิมพ์รายงาน” หากต้องการให้แสดงผลในรูปแบบไฟล์เอ็กเซล ให้คลิกที่ปุ่ม “Export Excel”

เลขที่	ทะเบียนโรง RG	ชื่อชื่อ	รหัสโรงงาน	ชื่อโรงงานสุรา	ที่ตั้งโรงงาน	จำนวน (ดวง)	ดีกรี	ขนาด	คงเหลือ	ปริมาณน้ำสุรา	จำนวนเงิน
670	0501C00587	หมอลำแม่กาสุรา	521013	อ.กลุ่มแปรรูปผลิตภัณฑ์ทางการเกษตรเชียงใหม่ (นครวัด)	81 ม.5 ต.หนองฝัก อ.สารภี	1200	28	0.625	56.25	750	33.15
671	0501C00728	หมอลำฟ้า	521031	ว.กลุ่มหมอลำฟ้าสุราสัน (สว่าง)	9/3 ม.3 ต.สามปิ้ง อ.แม่แตง	100	30	0.625	62.5	62.5	2.96
673	0501C00670	ตราไก่	521027	ว.บ้านใหม่พัฒนาสุราที่บ้าน (สีหิ)	55 ม.8 ต.สันป่า อ.แมริ	300	30	0.64	64	192	9.12
674	0501C00587	หมอลำแม่กาสุรา	521013	อ.กลุ่มแปรรูปผลิตภัณฑ์ทางการเกษตรเชียงใหม่ (นครวัด)	81 ม.5 ต.หนองฝัก อ.สารภี	200	28	0.625	56.25	125	5.52
677	0501C00613	หมอลำแม่กา	521019	อ.กลุ่มเกษตรกรทำไร่ข้าง (ประสพ)	70 ม.7 ต.ช้าง อ.สารภี	400	30	0.625	62.5	250	11.87
680	0501C00748	Pirates of Pattaya	521032	ทำงานสวนจุกัดหนองสุรา	810/1 ม.1 ต.บ้านไร่ อ.แมริ	300	40	0.7	84	210	13.18
681	0501C00624	วังงิ้วบ้าน	521022	อ.กลุ่มเกษตรกรทำไร่ข้าง (ประสพ)	48/1 ม.6 ต.ช้าง อ.สารภี	100	30	0.625	62.5	62.5	2.96
682	0501C00812	กระด้างของสุ	521040	อ.กลุ่มแปรรูปผลิตภัณฑ์ทางการเกษตรเชียงใหม่ (วังงิ้ว)	38 ม.7 ต.ช้าง อ.สารภี	100	28	0.625	56.25	62.5	2.76
683	0501C00787	กวางเหนือ	521036	อ.กลุ่มแปรรูปผลิตภัณฑ์ทางการเกษตรเชียงใหม่ (วังงิ้ว)	97 ม.6 ต.ช้าง อ.สารภี	200	28	0.625	56.25	125	5.52
684	0501C00613	หมอลำแม่กา	521019	อ.กลุ่มเกษตรกรทำไร่ข้าง (ประสพ)	70 ม.7 ต.ช้าง อ.สารภี	300	30	0.625	62.5	187.5	8.90
685	0501C00810	สลมิ่ง	521038	อ.กลุ่มแปรรูปผลิตภัณฑ์ทางการเกษตรเชียงใหม่ (ศักดิ์)	21 ม.3 ต.ช้าง อ.สารภี	200	28	0.625	56.25	125	5.52
689	0501C00130	สำนักการสุ	521002	กลุ่มเกษตรกรทำหมอลำ (ประดิษฐ์)	102 ม.7 ต.หนองฝัก อ.สารภี	200	28	0.625	56.25	125	5.52
693	0501C00587	หมอลำแม่กาสุรา	521013	อ.กลุ่มแปรรูปผลิตภัณฑ์ทางการเกษตรเชียงใหม่ (นครวัด)	81 ม.5 ต.หนองฝัก อ.สารภี	1200	28	0.33	29.7	396	17.50
697	0501C00670	ตราไก่	521027	ว.บ้านใหม่พัฒนาสุราที่บ้าน (สีหิ)	55 ม.8 ต.สันป่า อ.แมริ	300	30	0.64	64	192	9.12
699	0501C00773	สามคั้ง	521034	ว.กลุ่มพิมพ์สามคั้ง (กษณะ)	143 ม.7 ต.ท่ารถ อ.สารภี	200	30	0.625	62.5	125	5.93
700	0501C00838	สุราบ้าน	521043	ว.สุราบ้าน (วังสาย)	73/5 ม.3 ต.บ้านป่า อ.แม่แตง	100	30	0.625	62.5	62.5	2.96

ภาพที่ ข.68 การแสดงผลในรูปแบบไฟล์เอ็กเซล

4) คลิกปุ่ม “จบการทำงาน” เมื่อต้องการออกจากหน้าจอรายงานการจ่ายแสดมปีแต่ละโรงฯ

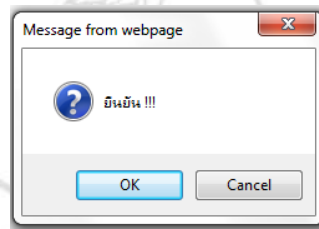

ภาพที่ ข.69 หน้าจอรายงานการจ่ายแสดมปีแต่ละโรงฯ

ข.13 รายงานบัญชีรายชื่อ โรงงานสุรา

1) คลิกที่เมนู “รายงาน” -> “บัญชีรายชื่อ โรงงานสุรา” ระบบจะค้นหารายละเอียด โรงงานสุรา ที่ตั้งอยู่ในพื้นที่ความรับผิดชอบของหน่วยงานนั้นๆ อัตโนมัติ

เลือกพื้นที่สาขา:	สำนักงานสรรพสามิตภาคที่ 5
ค้นหา	จบการทำงาน

ผลการค้นหา: "สำนักงานสรรพสามิตภาคที่ 5"

รวมได้ทั้งหมด 2 โรงงาน / (1)

ที่	ผู้รับผิดชอบ	ทะเบียนเลขที่	ชื่อผู้จัดการ	สถานที่ตั้งโรงงาน	รหัสโรงงาน	ชื่อสินค้า	รหัส RG ยี่ห้อสินค้า	วันที่ทำบัญชี	ผลวิเคราะห์สุรา
1	เหล่านายก		นาย ก	11 หมู่ ๓ ต.ศรีภูมิ อ.เมืองเชียงใหม่ จ.เชียงใหม่	54100	เหล่านายก		25-10-2556	ผ่าน
2	โรงเหล่านายก		นายข	12 หมู่ 2 ต.แมกน้อย อ.แมกน้อย จ.เชียงใหม่	55100	เหล่านายก		25-10-2556	ผ่าน

พิมพ์รายงาน [Export excel]

ภาพที่ ข.70 หน้าจอรายงานบัญชีรายชื่อ โรงงานสุรา

2) หากต้องการพิมพ์รายงานให้คลิกปุ่ม “พิมพ์รายงาน” หากต้องการให้แสดงผลในรูปแบบไฟล์เอ็กเซล ให้คลิกที่ปุ่ม “Export Excel”

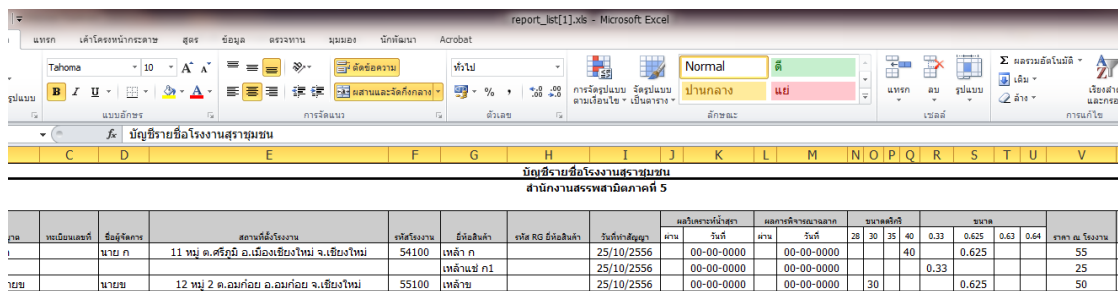

ภาพที่ ข.71 การแสดงผลในรูปแบบไฟล์เอ็กเซล

3) คลิกปุ่ม “จบการทำงาน” เมื่อต้องการออกจากหน้าจอรายงานการจ่ายแสดมปีแต่ละโรง

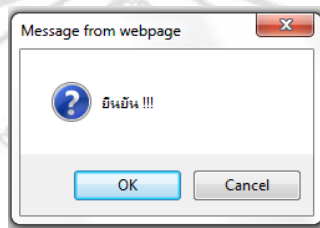

ภาพที่ ข.72 หน้าจอออกจากรายงานการจ่ายแสดมปีแต่ละโรง

ข.14 รายงานบัญชีรับ-จ่ายแสดมปีสุรา

1) คลิกที่เมนู “รายงาน” -> “รายงานบัญชีรับ-จ่ายแสดมปีสุรา”

เลือกพื้นที่ สาขา:	สำนักงานสรรพสามิตภาคที่ 5		
เลือกประเภทสินค้า:	เลือกชนิดสุรา	เลือกดีกรี	
เลือกปีงบประมาณ:	เลือกปีงบประมาณ	ณ.วันที่	เลือกวันที่
<input type="button" value="ค้นหา"/> <input type="button" value="จบการทำงาน"/>			

Records 1 to 0 of 0



บัญชีรับ-จ่ายแสดมปีสุรา

วันที่ - ถึง -

ที่	ว.ล.ป.	ชื่อโรงงาน	เลขแสดมปี	เลขที่ใบเสร็จ	ดีกรี					จำนวนภาษี	ลง	
					รับ	จ่าย			คงเหลือ			
		ยอดยกมา			0	-	-	-	-	0		
		คงเหลือ				0	0	0	0	0		

[พิมพ์รายงาน](#) [\[Export excel\]](#)

ยอดคงเหลือคิดลบเนื่องจากไม่ได้รับที่ยอดคงเหลือยกมา หรือยอดรับจากพื้นที่

ภาพที่ ข.73 หน้าจอรายงานบัญชีรับ-จ่ายแสดมปีสุรา

2) ระบุเงื่อนไขในการค้นหา จากนั้นคลิกปุ่ม “ค้นหา”



บัญชีรับ-จ่ายแสดมปีสุรา

สรรพากร สาขาเมือง

วันที่ 01-10-2556 ถึง 03-06-2557

ที่	ว.ล.ป.	ชื่อโรงงาน	เลขแสดมปี	เลขที่ใบเสร็จ	30 ดีกรี					จำนวนภาษี	ลง		
					รับ	จ่าย			คงเหลือ				
		ยอดยกมา			53,650	0	0	15,700	37,950	0	53,650		
1	04-10-2556	511001 - สหกรณ์การเกษตรและแปรรูปผลิตภัณฑ์เมืองเขียงราย จำกัด สาขา 1	003292563022-003292563025					0.330	0.625	0.630	53,250	11,875.00	
2	08-10-2556	511057 - สหกรณ์เกษตรรุ่งเรือง จำกัด	003292563028-003292563027								200	53,050	5,985.00
3	10-10-2556	511016 - หจก. พงษ์มั่งมีเงิน	003292563028-003292563029								200	52,850	5,985.00
4	16-10-2556	511094 - วิสาหกิจชุมชนคอนแอมแก้วสุราถิ่น	003292563030-003292563030								100	52,750	4,488.75
5			003292563017-003292563017								50	52,700	
6	17-10-2556	511013 - วิสาหกิจชุมชนรุ่งอรุณสันติ์ฉาน	003292563031-003292563033								300	52,400	8,977.50

ภาพที่ ข.74 หน้าจอแสดมรายงาน

3) หากต้องการพิมพ์รายงาน ให้คลิกปุ่ม “พิมพ์รายงาน” หากต้องการให้แสดมผลในรูปแบบไฟล์เอ็กเซล ให้คลิกที่ปุ่ม “Export Excel”

ร.ค.บ.	ชื่อหน่วยงาน	เลขหมาย	เลขที่ใบเสร็จ	จ่าย			จำนวนภาษี	รวมผู้จ่าย	รวมผู้รับ
				บาท	สต.	เซ็นต์			
11	4/10/2556	511001 - สหกรณ์การเกษตรและแปรรูปผลไม้เขตเมืองเชียงใหม่ จำกัด สาขา 1	003292553022-003292553025	-	3,450	0	0	3,450	0
12	2/8/10/2556	511057 - สหกรณ์การเกษตรและแปรรูปผลไม้เขตเมืองเชียงใหม่ จำกัด สาขา 1	003292553026-003292553027	-					
13	3/10/10/2556	511016 - หจก.หนองบัวเงิน	003292553028-003292553029	-					
14	4/16/10/2556	511094 - สาขาที่ชุมชนหนองบัวเงิน	003292553030-003292553030	-					
15	5		003292553017-003292553017	-					
16	6/17/10/2556	511013 - สาขาที่ชุมชนหนองบัวเงิน	003292553031-003292553033	-					
17	29/10/2556	511001 - สหกรณ์การเกษตรและแปรรูปผลไม้เขตเมืองเชียงใหม่ จำกัด สาขา 1	003292553035-003292553037	-					
18	8/30/10/2556	511016 - หจก.หนองบัวเงิน	001682547044-001682547044	-					
19	9		003292553034-003292553034	-					
20	10/12/11/2556	511094 - สาขาที่ชุมชนหนองบัวเงิน	003292553038-003292553039	-					
21	11/13/11/2556	511016 - หจก.หนองบัวเงิน	003292553042-003292553041	-					
22	12		003292553042-003292553044	-					
23	18/11/2556	511016 - หจก.หนองบัวเงิน	003292553179-003292553180	-					
24	14		003292553045-003292553047	-					
25	15/12/2556	511016 - หจก.หนองบัวเงิน	001682547045-001682547045	-					
26	16/12/2556	511057 - สหกรณ์การเกษตรและแปรรูปผลไม้เขตเมืองเชียงใหม่ จำกัด	003292553054-003292553051	-					
27	17/16/12/2556	511094 - สาขาที่ชุมชนหนองบัวเงิน	003292553054-003292553054	-					
28	18		003292553054-003292553054	-					

ภาพที่ ข.75 การแสดงผลในรูปแบบไฟล์เอ็กเซล

4) คลิกปุ่ม “จบการทำงาน” เมื่อต้องการออกจากหน้าจอรายงานบัญชีรับ-จ่ายแสดมปีสุรา

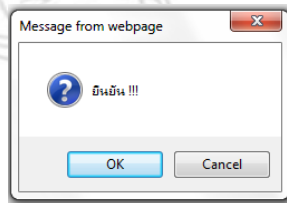

ภาพที่ ข.76 หน้าจอรายงานบัญชีรับ-จ่ายแสดมปีสุรา

ข.15 รายงานการชำระภาษีสุราชุมชน

1) คลิกที่เมนู “รายงาน” -> “รายงานการชำระภาษีสุราชุมชน”

พื้นที่/สาขา:	สำนักงานสรรพสามิตภาคที่ 5
เลือกช่วงวันที่:	เลือกวันที่ ถึงวันที่
ค้นหา จบการทำงาน	
	
รายงานแสดงการชำระภาษีสุรา ประจำวันที่ - ถึง -	
ข้อมูลทั้งหมด 0 รายการ /	
รวมทั้งสิ้น	จำนวน หรือ คง
0	0.0000
	0.0000
พิมพ์รายงาน [Export excel]	

ภาพที่ ข.77 หน้าจอรายงานรายงานการชำระภาษีสุราชุมชน

2) ระบุเงื่อนไขในการค้นหา จากนั้นคลิกปุ่ม “ค้นหา”

เลือกคดีชำระ:	เลือกคดี	เลือกสาขา
เลือกจำนวนคดี:	เลือกวันที่	เลือกวันที่
<input type="button" value="ค้นหา"/> <input type="button" value="จบการทำงาน"/>		



รายงานผลการชำระภาษีศุลกากร
 สศท เชียงใหม่ สาขาเมือง
 ประจำวันที่ 01-05-2557 ถึง 03-06-2557

คดี	ชื่อรายการของสาธารณ (ชื่อผู้ประกอบภาษี)	รหัส RG	ชนิดคดี	คดี	จำนวน บรรทัด	จำนวนขอ คืน คง	ปริมาณ ชำระ	ภาษีศุลกากร	ค่าสินค้า	ภาษีศุลกากร
692	521002 คุ้มครองการค้าของนอก (ประสิทธิ์) (07-05-2557)	0501C00130	อำนาจกรม	28	0.625	200	125.000	5.525.000		5.525.000
670	521013 คุ้มครองรูปแบบผลิตภัณฑ์ทางการเกษตรเชียงใหม่ (สมรงค์) (01-05-2557)	0501C00587	พจนมภ์การศุลกากร	28	0.625	1200	750.000	33.150.000		33.150.000
674	521013 คุ้มครองรูปแบบผลิตภัณฑ์ทางการเกษตรเชียงใหม่ (สมรงค์) (02-05-2557)	0501C00587	พจนมภ์การศุลกากร	28	0.625	200	125.000	5.525.000		5.525.000
693	521013 คุ้มครองรูปแบบผลิตภัณฑ์ทางการเกษตรเชียงใหม่ (สมรงค์) (07-05-2557)	0501C00587	พจนมภ์การศุลกากร	28	0.330	1200	396.000	17.502.600		17.502.600
801	521013 คุ้มครองรูปแบบผลิตภัณฑ์ทางการเกษตรเชียงใหม่ (สมรงค์) (22-05-2557)	0501C00587	พจนมภ์การศุลกากร	28	0.625	200	125.000	5.525.000		5.525.000
838	521013 คุ้มครองรูปแบบผลิตภัณฑ์ทางการเกษตรเชียงใหม่ (สมรงค์) (02-06-2557)	0501C00587	พจนมภ์การศุลกากร	28	0.330	200	66.000	11.204.100		11.204.100
741	521016 คุ้มครองการค้าของนอก (ประสิทธิ์) (15-05-2557)	0501C00597	สุททากร	35	0.625	400	250.000	13.787.520		13.787.520
712	521017 คุ้มครองสิทธิบัตรของนอก (ประสิทธิ์) (12-05-2557)	0501C00601	ตราพาณิชย์	30	0.625	200	125.000	5.937.500		5.937.500
795	521017 คุ้มครองสิทธิบัตรของนอก (ประสิทธิ์) (21-05-2557)	0501C00601	ตราพาณิชย์	30	0.625	100	62.500	2.968.750		2.968.750

ภาพที่ ข.78 หน้าจอแสดงรายงาน

3) หากต้องการพิมพ์รายงานให้คลิกปุ่ม “พิมพ์รายงาน” หากต้องการให้แสดงผลในรูปแบบไฟล์เอ็กเซล ให้คลิกที่ปุ่ม “Export Excel”

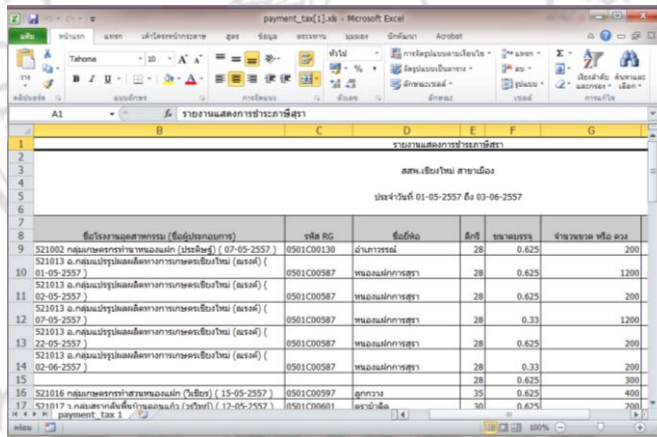

ภาพที่ ข.79 การแสดงผลในรูปแบบไฟล์เอ็กเซล

4) คลิกปุ่ม “จบการทำงาน” เมื่อต้องการออกจากหน้าจอรายงานการชำระภาษีศุลกากรชุมชน

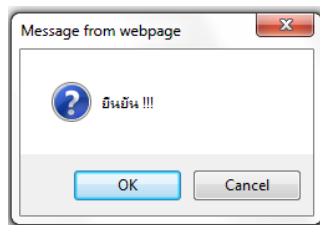

ภาพที่ ข.80 หน้าจอรายงานการชำระภาษีศุลกากรชุมชน

ข.16 รายงานโรงงานสุราที่เข้าตรวจรายเดือน

1) คลิกที่เมนู “รายงาน” -> “รายงานการตรวจสอบสถานที่ทำสุรา” -> “รายงานโรงงานสุราที่เข้าตรวจรายเดือน”

พื้นที่/สาขา:	สำนักงานสรรพสามิตภาคที่ 5
เลือกปี:	ปีงบประมาณ ▾
<input type="button" value="ค้นหา"/> <input type="button" value="จบการทำงาน"/>	

ผู้ประกอบการสุรารายได้ที่ดำเนินการเข้าตรวจติดตามฯ ปีงบประมาณ

รายชื่อผู้ประกอบการ สำนักงานสรรพสามิตภาคที่ 5	ปีงบประมาณ ภาษี (บาท)	ปีงบประมาณ ภาษี (บาท)	เปรียบเทียบปีกับปีที่แล้ว	
			ภาษี (บาท)	ร้อยละ

[\[Export excel\]](#)

ภาพที่ ข.81 หน้าจอรายงาน โรงงานสุราที่เข้าตรวจรายเดือน

2) ระบุเงื่อนไขในการค้นหา จากนั้นคลิกปุ่ม “ค้นหา”

พื้นที่/สาขา:	สำนักงานสรรพสามิตภาคที่ 5
เลือกปี:	ปีงบประมาณ ▾
<input type="button" value="ค้นหา"/> <input type="button" value="จบการทำงาน"/>	

ผู้ประกอบการสุรารายได้ที่ดำเนินการเข้าตรวจติดตามฯ ปีงบประมาณ 2557

รายชื่อผู้ประกอบการ สำนักงานสรรพสามิตภาคที่ 5	ปีงบประมาณ 2555 ภาษี (บาท)	ปีงบประมาณ 2556 ภาษี (บาท)	เปรียบเทียบปีกับปีที่แล้ว		หมายเหตุ
			ภาษี (บาท)	ร้อยละ	
เหล้าขาว	8,400.00	7,200.50	-1,199.50	-14.28	

[\[Export excel\]](#)

ภาพที่ ข.82 หน้าจอแสดงรายงาน

3) หากต้องการพิมพ์รายงานให้คลิกปุ่ม “พิมพ์รายงาน” หากต้องการให้แสดงผลในรูปแบบไฟล์เอ็กเซล ให้คลิกที่ปุ่ม “Export Excel”

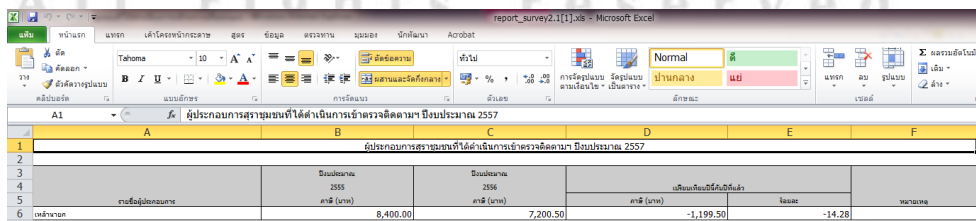

ภาพที่ ข.83 การแสดงผลในรูปแบบไฟล์เอ็กเซล

4) คลิกปุ่ม “จบการทำงาน” เมื่อต้องการออกจากหน้าจอรายงาน โรงงานสุราที่เข้าตรวจรายเดือน

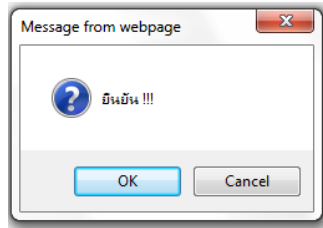

ภาพที่ ข.84 หน้าจอรายงาน โรงงานสุราที่เข้าตรวจรายเดือน

ข.17 รายงานการประเมินกำลังการผลิตรายเดือน

1) คลิกที่เมนู “รายงาน” -> “รายงานการตรวจสอบที่ทำสุรา” -> “รายงานการประเมินกำลังการผลิตรายเดือน”

พื้นที่/สาขา:	สำนักงานสรรพสามภาคที่ 5
เลือกเดือนปี:	เลือกเดือน ▼ ปีงบประมาณ ▼
<input type="button" value="ค้นหา"/> <input type="button" value="จบการทำงาน"/>	

การประเมินกำลังการผลิตของผู้ประกอบการสุราชุมชนที่เข้าตรวจติดตาม เดือน

รายชื่อผู้ประกอบการ สุราชุมชนที่เข้าตรวจปฏิบัติการ	ลำดับกลุ่ม ขนาด (ลิตร) จำนวน	ถึงมัก ขนาด (ลิตร) จำนวน (ถึงมักทั้งหมด ในโรงงาน)	สุราแช่ โดยเฉลี่ยที่ คาดว่าจะใช้ ดื่มกันได้ (ลิตร)	น้ำสุรา โดยเฉลี่ยที่คาด ว่าจะดื่มกันได้ ลิตร	สุราสิ้น บรรจุขวด ปิด แอมป์ (ขวด)	สุราสิ้น บรรจุขวด ปิด แอมป์ (ขวด)

[\[Export excel\]](#)

ภาพที่ ข.85 หน้าจอรายงานการประเมินกำลังการผลิตรายเดือน

2) ระบุเงื่อนไขในการค้นหา จากนั้นคลิกปุ่ม “ค้นหา”

พื้นที่/สาขา:	สำนักงานสรรพสามภาคที่ 5
เลือกเดือนปี:	เลือกเดือน ▼ ปีงบประมาณ ▼
<input type="button" value="ค้นหา"/> <input type="button" value="จบการทำงาน"/>	

การประเมินกำลังการผลิตของผู้ประกอบการสุราชุมชนที่เข้าตรวจติดตาม เดือน ตุลาคม 2556

รายชื่อผู้ประกอบการ สุราชุมชนที่เข้าตรวจปฏิบัติการ	ลำดับกลุ่ม ขนาด (ลิตร) จำนวน	ถึงมัก ขนาด (ลิตร) จำนวน (ถึงมักทั้งหมด ในโรงงาน)	สุราแช่ โดยเฉลี่ยที่ คาดว่าจะใช้ ดื่มกันได้ (ลิตร)	น้ำสุรา โดยเฉลี่ยที่คาด ว่าจะดื่มกันได้ ลิตร	สุราสิ้น บรรจุขวด ปิด แอมป์ (ขวด)	สุราสิ้น บรรจุขวด ปิด แอมป์ (ขวด)	สุราสิ้น บรรจุ แอมป์ (ลิตร)
โรงสุร่าชุมชน เหล่าชาย	1000/10, 1000/10	200/20, 5/1	4,000.00	120.00	20,003	30,002	10,001.00
เหล่าชาย	100000/10, 100000/10	20/220, //	4,400.00	1,100.00	20,003	30,002	10,001.00

[\[Export excel\]](#)

ภาพที่ ข.86 หน้าจอแสดงรายงาน

3) หากต้องการพิมพ์รายงานให้คลิกปุ่ม “พิมพ์รายงาน” หากต้องการให้แสดงผลในรูปแบบไฟล์เอ็กเซล ให้คลิกที่ปุ่ม “Export Excel”

	A	B	C	D	E	F	G	H
1	การประเมินค่าสิ่งการผลิตของผู้ประกอบการสาขามขชที่เข้าตรวจติดตาม เดือน ตุลาคม 2556							
2								
3	ข. ปริมาณการผลิต	ปริมาณ	ปริมาณ	ราคา	ราคา	ราคา	ราคา	ราคา
4	ค่าเฉลี่ย	ราคา (บาท)/	ราคา (บาท)/	ต่อหน่วย	ต่อหน่วย	ต่อหน่วย	ต่อหน่วย	ต่อหน่วย
5	ค่าเฉลี่ย	จำนวน	จำนวน	(ต่อหน่วย/ปี)	(ต่อหน่วย/ปี)	(ต่อหน่วย/ปี)	(ต่อหน่วย/ปี)	(ต่อหน่วย/ปี)
6								
7								
8	รวมค่าเฉลี่ย	1000/10,1000/10	200/20,20/	4,000.00	120	20,003	30,002	10,001.00
9	ค่าเฉลี่ย	100000/10,100000/10	20/220,20/	4,400.00	1,100.00	20,003	30,002	10,001.00
10								

ภาพที่ ข.87 การแสดงผลในรูปแบบไฟล์เอ็กเซล

4) คลิกปุ่ม “จบการทำงาน” เมื่อต้องการออกจากหน้าจอรายงานการประเมินค่าสิ่งการผลิตรายเดือน

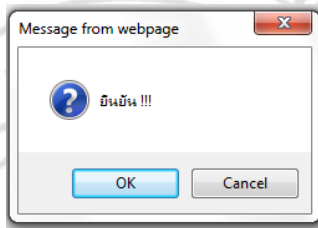

ภาพที่ ข.88 หน้าจอรายงานการประเมินค่าสิ่งการผลิตรายเดือน

ข.18 รายงานการประเมินค่าสิ่งการผลิตกับสถิติการชำระภาษีรายเดือน

1) คลิกที่เมนู “รายงาน” -> “รายงานการตรวจสอบสถานที่ทำสุรา” -> “รายงานการประเมินค่าสิ่งการผลิตกับสถิติการชำระภาษีรายเดือน”

รหัสสาขา:	สำนักงานตรวจสถานีภาคที่ 5
เลือกเดือน:	เลือกเดือน -> ถึงประมาณ ->
<input type="button" value="ค้นหา"/> <input type="button" value="จบการทำงาน"/>	

การประเมินค่าสิ่งการผลิตเปรียบเทียบกับสถิติการชำระภาษีรายเดือนของผู้ประกอบการสาขามขชที่เข้าตรวจติดตาม เดือน

รายชื่อผู้ประกอบการ สุราที่ผู้ประกอบการ	ประเมินค่าสิ่งการผลิต สุราแช่ (ปริมาณทั้งหมดในโรงงาน)		ประเมินค่าสิ่งการผลิต สุราแช่ (ปริมาณจริงของผู้ประกอบการ)		สถิติการชำระภาษีโดยเฉลี่ยต่อเดือน (ต่อจ)	สูงค่า (ถึงหมัก)		สูงค่า (ถึงหมัก)	
	ปริมาณการชำระโดยเฉลี่ยต่อรายเดือน (บาท)	ปริมาณการชำระที่ต้องชำระ (ต่อจ)	ปริมาณการชำระโดยเฉลี่ยต่อรายเดือน (บาท)	ปริมาณการชำระที่ต้องชำระ (ต่อจ)		(ต่อจ)	(ร้อยละ)	(ต่อจ)	(ร้อยละ)

ภาพที่ ข.89 หน้าจอรายงานการประเมินค่าสิ่งการผลิตกับสถิติการชำระภาษีรายเดือน

2) ระบุเงื่อนไขในการค้นหา จากนั้นคลิกปุ่ม “ค้นหา”

พื้นที่/สาขา:	สำนักงานสรรพสามิตภาคที่ 5
เลือกเดือนปี:	เลือกเดือน ▼ ปีงบประมาณ ▼
<input type="button" value="ค้นหา"/> <input type="button" value="จบการทำงาน"/>	

การประเมินกำลังการผลิตเปรียบเทียบกับสถิติการชำระภาษีต่อเดือนของผู้ประกอบการสุราชุมชนที่เข้าร่วมจัดคานา เดือน ตุลาคม 2556

รายชื่อผู้ประกอบการ สุราชุมชนที่เข้าร่วมปฏิบัติการ	ประเมินกำลังการผลิต สุราแช่ (ตั้งหมักทั้งหมดในโรงงาน)		ประเมินกำลังการผลิต สุราแช่ (หมักเสร็จส่งของผู้ประกอบการ)		สถิติการ ชำระภาษี โดยเฉลี่ย ต่อเดือน (วง) (๓)	สูง ค่า (ตั้งหมัก)		สูง ค่า (ตั้งหมัก)	
	ประมาณการนำ สุราโดยเฉลี่ยที่ คาดว่าจะดื่ม กิโลกรัม (ลิตร)	ประมาณการ ภาษีที่ต้อง ชำระ (วง) (๑)	ประมาณการนำ สุราโดยเฉลี่ยที่ คาดว่าจะดื่ม กิโลกรัม (ลิตร)	ประมาณการ ภาษีที่ต้อง ชำระ (วง) (๒)		(วง) (๓)-(๑)	(ร้อย)	(วง) (๓)-(๒)	(ร้อย)
โรงแรมล้านชาย	120.00	192.00	480.00	768.00	200.00	8.00	4.17	-568.00	-73.96
เหล้าชายภ	1,100.00	1,760.00	400.00	640.00	600.00	-1,160.00	-65.91	-40.00	-6.25

*ประเมินกำลังการผลิตจากขนาดบรรจุที่มีขนาดใหญ่ที่สุด

ภาพที่ ข.90 หน้าจอแสดงรายงาน

3) หากต้องการพิมพ์รายงาน ให้คลิกปุ่ม “พิมพ์รายงาน” หากต้องการให้แสดงผลในรูปแบบไฟล์เอ็กเซล ให้คลิกที่ปุ่ม “Export Excel”

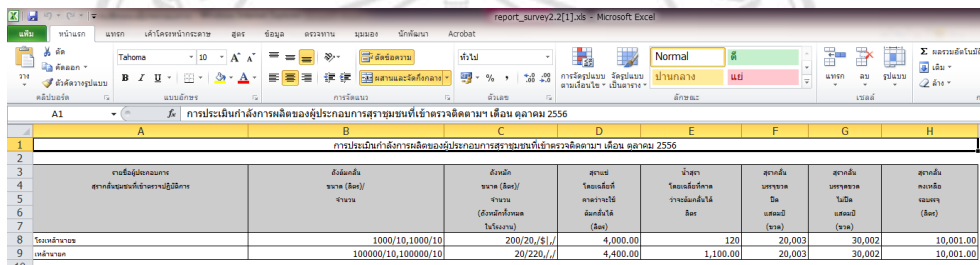

ภาพที่ ข.91 การแสดงผลในรูปแบบไฟล์เอ็กเซล

4) คลิกปุ่ม “จบการทำงาน” เมื่อต้องการออกจากหน้าจอรายงานการประเมินกำลังการผลิตกับสถิติการชำระภาษีรายเดือน

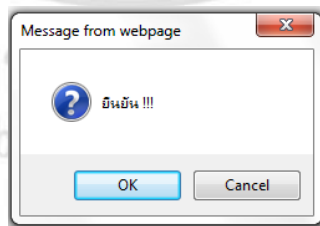

ภาพที่ ข.92 หน้าจอรายงานการประเมินกำลังการผลิตกับสถิติการชำระภาษีรายเดือน

ข.18 รายงานการกระทำผิดเกี่ยวกับสุราตามวันที่

1) คลิกที่เมนู “รายงาน” -> “รายงานการตรวจสถานที่ทำสุรา” -> “รายงานการกระทำผิดเกี่ยวกับสุราตามวันที่”

พื้นที่สาขา: สำนักงานสรรพสามิตภาคที่ 5	
เลือกช่วงวันที่:	เลือกวันที่ ถึงวันที่
ค้นหา จบการทำงาน	

ข้อมูลทั้งหมด 0 ราย /

กรมสรรพสามิต กระทรวงการคลัง					ที่...../...../..... พ.ศ.....					
ส.ส. 255 รายงานผลคดี					สำนักงานสรรพสามิตภาคที่ 5					
ระหว่างวันที่ ถึง					ลงชื่อ.....					
ลำดับที่	วันที่เกิดเหตุ	ผู้กล่าวหา(ก) ผู้ต้องหาค(ค)	สถานที่เกิดเหตุ	ข้อกล่าวหา	ของกลางชนิด/จำนวน	ผลคดี	เงิน สิบบาท	เงิน ไร่		
พ.ร.บ.สุรา พ.ศ.2493						เปลี่ยน	ค่าปรับ	พิกัดภาษี	เงิน สิบบาท	เงิน ไร่

ภาพที่ ข.93 หน้าจอรายงานการกระทำผิดเกี่ยวกับสุราตามวันที่

2) ระบุเงื่อนไขในการค้นหา จากนั้นคลิกปุ่ม “ค้นหา”

พื้นที่สาขา: สำนักงานสรรพสามิตภาคที่ 5	
เลือกช่วงวันที่:	เลือกวันที่ ถึงวันที่
ค้นหา จบการทำงาน	

ข้อมูลทั้งหมด 3 ราย / [1]

กรมสรรพสามิต กระทรวงการคลัง					ที่...../...../..... พ.ศ.....					
ส.ส. 255 รายงานผลคดี					สำนักงานสรรพสามิตภาคที่ 5					
ระหว่างวันที่ ถึง					ลงชื่อ.....					
ลำดับที่	วันที่เกิดเหตุ	ผู้กล่าวหา(ก) ผู้ต้องหาค(ค)	สถานที่เกิดเหตุ	ข้อกล่าวหา	ของกลางชนิด/จำนวน	ผลคดี	เงิน สิบบาท	เงิน ไร่		
พ.ร.บ.สุรา พ.ศ.2493						เปลี่ยน	ค่าปรับ	พิกัดภาษี	เงิน สิบบาท	เงิน ไร่
1	20-02-2557	นายวิสูตร ตีธรรมิช (ก) นาย วิชัย (ค)	เลขที่ 1 ม. 2 ต. ทาสนเสา อ. แม่ทา จ. ลำพูน 50000	ครอบครองสุราที่มีได้เสียภาษี	สุราเถื่อน 1000 ลิตร	1,000.50	0.00	0.00	500.00	225.00
2	21-02-2557	นายวิสูตร ตีธรรมิช (ก) นายธรรมิข (ค)	เลขที่ 1 ม. 2 ต. ทาสนเสา อ. แม่ทา จ. ลำพูน 50000	ครอบครองสุราที่มีได้เสียภาษี	สุราเถื่อน 1000 ลิตร	2,000.50	0.00	0.00	500.00	225.00
3	22-02-2557	นายวิสูตร ตีธรรมิช (ก) นายสมชาย (ค)	เลขที่ 1 ม. 2 ต. ทาสนเสา อ. แม่ทา จ. ลำพูน 50000	ครอบครองสุราที่มีได้เสียภาษี	สุราเถื่อน 1000 ลิตร	2,000.50	0.00	0.00	500.00	225.00

พิมพ์รายงาน [Export excel]

ภาพที่ ข.94 หน้าจอแสดงรายงาน

3) หากต้องการพิมพ์รายงาน ให้คลิกปุ่ม “พิมพ์รายงาน” หากต้องการให้แสดงผลในรูปแบบไฟล์เอ็กเซล ให้คลิกที่ปุ่ม “Export Excel”

ลำดับที่	วันที่เกิดเหตุ	ผู้กล่าวหา(ก) ผู้ต้องหาค(ค)	สถานที่เกิดเหตุ	ข้อกล่าวหา	ของกลางชนิด/จำนวน	ผลคดี	เงิน สิบบาท	เงิน ไร่
1	20/2/2557	นายวิสูตร ตีธรรมิช (ก) นาย วิชัย (ค)	เลขที่ 1 ม. 2 ต. ทาสนเสา อ. แม่ทา จ. ลำพูน 50000	ครอบครองสุราที่มีได้เสียภาษี	สุราเถื่อน 1000 ลิตร	1,000.50	0	225
2	21/2/2557	นายวิสูตร ตีธรรมิช (ก) นายธรรมิข (ค)	เลขที่ 1 ม. 2 ต. ทาสนเสา อ. แม่ทา จ. ลำพูน 50000	ครอบครองสุราที่มีได้เสียภาษี	สุราเถื่อน 1000 ลิตร	2,000.50	0	225
3	22/2/2557	นายวิสูตร ตีธรรมิช (ก) นายสมชาย (ค)	เลขที่ 1 ม. 2 ต. ทาสนเสา อ. แม่ทา จ. ลำพูน 50000	ครอบครองสุราที่มีได้เสียภาษี	สุราเถื่อน 1000 ลิตร	2,000.50	0	225

ภาพที่ ข.95 การแสดงผลในรูปแบบไฟล์เอ็กเซล

4) คลิกปุ่ม “จบการทำงาน” เมื่อต้องการออกจากหน้าจอรายงานการกระทำผิดเกี่ยวกับสุราตามวันที่

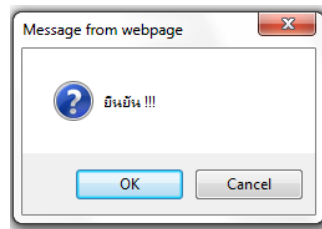

ภาพที่ ข.96 หน้าจอรายงานการประเมินกำลังการผลิตกับสถิติการชำระภาษีรายเดือน
ข.19 ค้นหาข้อมูลเลขแสดมปีสุรา

1) คลิกที่เมนู “รายงาน” -> “ค้นหาข้อมูลเลขแสดมปีสุรา”

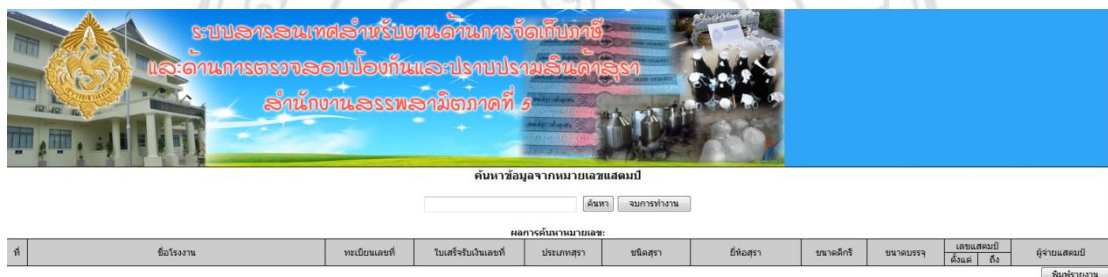

ภาพที่ ข.97 หน้าจอค้นหาข้อมูลเลขแสดมปีสุรา

2) ระบุเงื่อนไขในการค้นหา จากนั้นคลิกปุ่ม “ค้นหา”



ภาพที่ ข.98 หน้าจอแสดงรายงาน

3) คลิกปุ่ม “จบการทำงาน” เมื่อต้องการออกจากหน้าจอค้นหาข้อมูลเลขแสดมปีสุรา

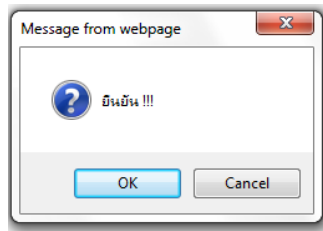

ภาพที่ ข.99 หน้าจอค้นหาข้อมูลเลขแสดมปีสุรา

ข.20 ค้นหาข้อมูลเลขแสดมปีสุรา

- 1) คลิกที่เมนู “สำหรับเจ้าหน้าที่” -> “เปลี่ยนรหัสผ่าน”

เปลี่ยนรหัสผ่าน	
รหัสผ่านใหม่:	<input type="text"/>
ยืนยันรหัสผ่านอีกครั้ง:	<input type="text"/>
<input type="button" value="บันทึกรหัสใหม่"/> <input type="button" value="จบการทำงาน"/>	

ภาพที่ ข.100 หน้าจอเปลี่ยนรหัสผ่าน

- 2) ระบุรหัสผ่านใหม่ จากนั้นคลิกปุ่ม “บันทึกรหัสผ่าน”
- 3) คลิกปุ่ม “จบการทำงาน” เมื่อต้องการออกจากหน้าจอเปลี่ยนรหัสผ่าน

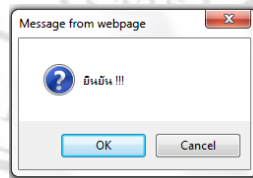

ภาพที่ ข.101 หน้าจอค้นหาข้อมูลเลขแสดมปีสุรา

ข.21 การบันทึกข้อมูลผู้ใช้

- 1) คลิกปุ่ม “สำหรับเจ้าหน้าที่” -> “บันทึกข้อมูลผู้ใช้งาน”

2) จากภาพที่ ข.102 ให้กรอกข้อมูลรายละเอียดผู้ใช้งานที่ต้องการบันทึกลงในระบบ ได้แก่ ชื่อ นามสกุล ชื่อและรหัสผ่านเข้าสู่ระบบ หน่วยงานที่สังกัด ระดับการเข้าใช้งาน สถานะ และวันที่บันทึก จากนั้นให้คลิกปุ่ม “บันทึก” ระบบจะบันทึกข้อมูลลงฐานข้อมูล ระบบจะแสดงผลการบันทึกดังภาพที่ ข.103

บันทึกข้อมูลเจ้าหน้าที่

บันทึกข้อมูลรายละเอียด

ชื่อ :

นามสกุล :

Username :

Password :

หน่วยงานที่สังกัด:

ระดับการเข้าใช้งาน :

สถานะ :

วันที่บันทึก :

ภาพที่ ข.102 หน้าจอบันทึกข้อมูลผู้ใช้

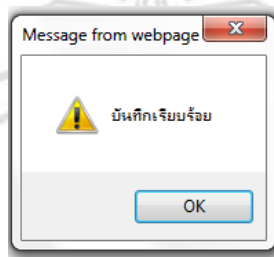

ภาพที่ ข.103 หน้าจอแสดงผลการบันทึกข้อมูล

ข.22 การค้นหาและปรับปรุงข้อมูลผู้ใช้

- 1) คลิกปุ่ม “สำหรับเจ้าหน้าที่” -> “ค้นหาข้อมูลผู้ใช้งาน”
- 2) จากภาพที่ ข.104 ให้ระบุเงื่อนไขที่ต้องการค้นหา ได้แก่ ชื่อเจ้าหน้าที่ จากนั้นให้คลิกปุ่ม “ค้นหา” ระบบจะค้นหาข้อมูลผู้ใช้งานมาแสดง ดังภาพที่ ข.101

ชื่อเจ้าหน้าที่:	<input style="width: 80%;" type="text"/>
<input type="button" value="ค้นหา"/> <input type="button" value="ล้างข้อมูล"/>	

ผลการค้นหา

ภาพที่ ข.104 หน้าจอบันทึกข้อมูลผู้ใช้

การจัดการข้อมูลเจ้าหน้าที่

ข้อมูลรายละเอียด

ชื่อ : พงษ์ธร

นามสกุล : มุลกัน

Username : admin1

Password : ●●●●

หน่วยงานที่สังกัด : สำนักงานสรรพสามิตภาคที่ 5 แก้ไข

ระดับการใช้งาน : ผู้ดูแลระบบ

สถานะ : ใช้งาน

วันที่บันทึก : 09-06-2557 เลือกวันที่

ภาพที่ ข.105 หน้าจอแสดงผลการบันทึกข้อมูล

3) หากต้องการปรับปรุงข้อมูลผู้ใช้งานในฐานข้อมูล ให้คลิกที่ปุ่ม “บันทึก” ระบบจะปรับปรุงข้อมูลในฐานข้อมูลและแสดงข้อความบนจอภาพ

4) หากต้องการลบข้อมูลผู้ใช้งานนี้ ให้คลิกที่ปุ่ม “ลบข้อมูลผู้ใช้” ระบบจะลบข้อมูลออกฐานข้อมูล และแสดงข้อความบนจอภาพ

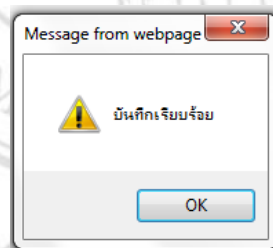

ภาพที่ ข.106 หน้าจอแสดงผลการปรับปรุงข้อมูล

ข.23 หากผู้ใช้งานต้องการออกจากระบบ ให้คลิกที่ปุ่ม “ออกจากระบบ”

1) คลิกปุ่ม “จบการทำงาน” เมื่อต้องการยืนยันการออกจากระบบ

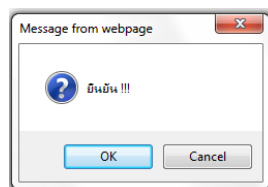

ภาพที่ ข.107 หน้าจอยืนยันการออกจากระบบ